大清光緒三十三年
六月廿四日共三張

本館定報價目
中國境內全年大洋五元四角半年二元七角 日本全年八元四角半年四元二角 外國 全年十元八角半年五元四角 閏月照加
報資先惠 郵票不收
▲◉德律風第九十五號◉▼

申報

告白刊例
論前一百字起碼多則以十字遞加每日每字暫取洋銀一分後幅長行二百字起碼短行五十字起碼多則均以十字遞加第一日每字五釐第二日至第七日每字三釐第八日以後每字二釐半

西歷一千九百七年
八月二號禮拜五

本館開設望平街第一百六十三號　第一萬二千三百十五號　每份售大洋一分四釐

招請北京廈門派報廣告
啓者本館向於北京廈門兩處設有代派處多年以便閱報諸君近因該處經手辦事不力不得不亟易妥人以資接辦如有願承斯乏者請速函致敝館商訂可也
本館主人啓

徐錫麟
一道員而刺殺巡撫奇事也一留學生而消一道員以刺殺巡撫則奇之又奇是事演出於安徽而禍延於兩省是書詳述錫麟當日刺撫情形並臚舉林連秋瑾始末更附脫撫錫麟秋瑾等小影不日出版
505

永大洋布號廣告
本號開設英租界天津路經理洋布貨賣因觀市面不佳各洋行定貨已於上年九月底截止以後並無寸疋定貨恐有隱戤本號招牌私自定貨概與本號無涉特此聲明惟祈
公鑒
永大各股東告白
戊508

電報總局告白
本總局現因翻造房屋暫行遷在老垃圾橋濱北 前電政大臣行轅內辦公所有各處寄本總局及收支材料所學堂稽核處公文信件請送至該處可也此佈

江蘇教育總會廣告
准兩江師範學堂移開此次招考本省人如有不及回籍起文可就近由教育總會咨送現在如有報名合格務望取具保證書一并送會本月二十五日截止此布

廣告
丁未年行名簿查編竣後由廣明書局承印已付定洋不料該局逾限不交向催游約經手人奚祥福後甚不見面匿稿不還情同串騙除稟廨拿追究辦外前由該局取去定書收條二百張每張計洋一元二角屢詢祥福據云並未付定之人索伊將原條送回又游詞不還不料日前有人報告各寶號頗有已付定洋者則該局有意假本會之名以圖財萬分可惡現因時屆季夏該簿趕印已不適用只得作罷爲此登報佈告凡已付定洋之各寶號請於月內持原條向鐵馬路海寧路順徵里商團辦事處取回定洋一元二角幸勿或遲惟收條內無本會圖章而有該局圖章者不爲憑此次誤墮奚祥福騙局致未能出書失信於人萬分抱歉伏希
公鑒
華商公議會啓
戊506

萬壽聖節
六月二十六日恭逢
皇上萬壽聖節凡我商民公司行號應於二十二日起至二十九日止一律懸旗結彩張燈慶賀表普天同慶之忱伏惟
公鑒
上海商務總會暨滬南商務分所謹啓
戊502

大有公司股東均鑒
本公司茲擇於六月廿六日開股東大會敬請在股各東於是日三鐘命駕何家宅寶安里醫學會會議要事應議事由業已分別函致敬再登報佈告伏希
公鑒屆日幸
賜光臨以便決議萬勿放棄不勝盼禱
大有公司辦事人啟
戊501

寧波通利源榨油公司出貨廣告
本公司向美國名廠辦到新式榨油機器全副安設在寧波靈橋門外扒沙茬地方專榨棉油菜油豆油定于本月內擇吉開車出貨特別改良提淸顏色潔淨以冀推廣銷路所出去殼花餅以及剝出花衣提出油脚等項亦無不精益求精批發行情格外公道如蒙
賜顧請至外濠河頭本公司批發所訂購可也
本公司告白
戊447

徽州查二妙堂紹記聲明
滬濰家先祖紹成公自道光丙午年在上洋創設查二妙堂筆墨店歷有年所咸推廣設蘇州寧波等處於茲數十年凡以前上墨均有紹記選烟名馳中外今春分拆添設一舖仍在小東門內大街馬姚衖東首坐南朝北開張招牌圖章均一律增添紹記 覩譬異而分區別荷蒙
賜顧者請認明本號友于氏紹記庶不致悞所有以前公號與八往來帳項俱已分認理淸再後凡有各埠銀貨往來必須有查二妙堂紹記圖章爲憑特此合併聲明本號主人查襄生謹白
422

袁恆之 榮瑞馨 葉慎齋 張紫蔭 謹告
及婦女小子等病症者不著手成春凡我商界諸君移期便爲介紹如有求診者請自一點鐘至四點鐘可也 上午十點門診 下午出診
姚伯希西醫士經驗豐富上學界公訂擔任醫務僕等素悉醫士學術精且于內科外科
490

無錫中等商業廷鞠學堂招考插班
◉一宗旨 本學已遵訂商業學堂畢業生□爲明年開辦本科教習而本學豫科之可升入本科者尙未足額爲此招考插班以足升入之數
一資格 以普通學略有門徑者爲合格設有不合本學程科亦可插班
一學費 每學期六元膳金每月三元如家貧學粹學費酌免
一考期 七月初五在滬考驗初十在錫考驗惟須於上海北信成銀行暨邑信成分行報名以便即於該兩處考取報名之期以六月底爲限
戊489

新譯白路文律意出版廣告
五市以來中外交涉屢見迭出實由於法律之不同通商各埠華洋控案恆特外國律師以資辯護而華人未明彼國法律之意往往受虧張君少塘與英國律師担文君相稔共事有年熟諳英律嘗譯此書 Bro m's Phil sophy of Law 最適於東方之用因取往之與寓居通商各埠華人與外人交涉可以知所趨避復與鄞縣張菊生兩君商榷修訂文字務求明白曉暢便於商賈誠現今社會中有用之書也現已出版洋裝一冊附正誤表定價大洋一元寄售商務印書館
戊441

餘姚鎮劍山陳氏婦女產科回滬仍寓四馬路中和里底
戊479

火柴批發
本號向在日本神戶大坂等處設立專運上等各牌黑頭粗細杆火柴藥料堅靣上平等杆藍魚得魚葫蘆兎球蝶人粗杆磅牌等貨情願照本售現以期推廣消路如欲辦者即一二箱亦可批發恐遠客不及週知用特登報聲明賜顧者請移玉至二洋涇橋本號或至長耕里鴻昌申均可定買此白
二洋涇橋通記號啓
戊493

蘇省鐵路學堂招考插班

本學堂分建築業務兩科建築科三年畢業業務科一年半畢業茲屆第二學期遺有頭汰缺額特招插班

程度 中文清通數學全完代數習過半年以上英文二年以上身體健全刻苦志可委身工業能守規則者

報名處 上海在英大馬路蘇省鐵路公司 蘇州在盤門內新橋巷本學堂 而報名者須填明姓名年籍三代履歷原在何學堂肄學幾年並通信詳細住址及證人姓名職業住址並本人相片一張隨交銀五元為證不取即付還取後在膳宿費內扣算

考期 七月初一二兩日分蘇滬兩處同時並考蘇州即在本學堂上海借珊家園金業公立小學堂考試仍彙閱揭曉登報布告

膳宿費每半年二十五元不收學費

取閱章程 可向本學堂本公司索取函索者自給郵資否則不收

戊483

▲今日本報目次▼

⊙第一張 上諭 宮門抄 論說 說林 專電 緊要新聞 淞滬要聞

⊙第二張 要摺(鄂督張之洞奏設存古學堂摺) 各界新聞 章程(南匯總公所議定禁烟辦法)

⊙第三張 小說(消露) 國外新聞 本埠新聞 訟案 振務 各業行情表

上諭

六月二十二日奉

上諭外務部右丞著雷補同補授楊樞著轉補外務部左參議外務部右參議著高而謙補授欽此

宮門抄

六月二十三日 召見軍機 陳璧 吳重熹 于式枚

論說

函致商務總會商學公會論參預商約事

(王熙普來稿)

貴會開特別會集多人以討論者。蓋欲參議商約。補己失救將來。為利權請願之地步耳。謹就管窺所及。為諸公陳之。諸公既以預備立憲之資格而辦預備立憲之事件。凡所行為。自當合乎預備立憲之性質。而盡其當盡之義務。而要具當要之權利也。夫參議商約者。固今日官界應盡之義務。亦即今日商界應有之權利也。若但欲自代表以為當事者之隨員。一切訂約權利。仍操於當事者之手。所謂隨員亦不過得其孤立義務而已。蓋當事者本有自行決斷之全權。隨員亦無可以抑制之道也。即如歷年商約所用以為隨員者。亦常有熟悉商務之人。約成之後。其所得者幾何哉。故今日者。只當要求其參議權(未經商會參議之約即為無効)以自立於監督當事者之地位。不當要求其執事權(即商約隨員是也)以自居於服從當事者之地位。自居於監督當事者之地位則謂之曰負責任。即立憲國民所為之事。國民為權利義務之主體也。若自居於服從當事者之地位則謂之曰不負責任。非立憲國民所為之事。國民非權利義務之主體也。諸公此舉。原係擔負責任。為立憲國民之舉。以上所舉二例。似不能不明察之也。如由例外而言之。假令隨員中可以指使當事大員也。其今權操之一二隨員之手。與操諸一二大員之手。相去為何如邪。余所希望於諸公者何。希望諸公自負責任為權利之請願耳。希望諸公實行預備立憲之事實耳。自預備立憲之 詔下。僅聞上海成立一憲政研究會。一預備立憲會。其他各省各地。并未聞有一二端預備立憲之實事。放棄權責。自失機會。不能不為吾國民咎。於是政府見民人之無所為也。則以民人程度不及立憲之說。以漫天下之人心。夫立憲者。範圍一國家於法律者也。由無秩序而進為有秩序者也。即謂之曰由無程度之地位進而立於有程度之地位。亦無不可。然則所謂無程度者。乃吾國民不辦事而使之云爾。若吾國民奮起直進。各組織一憲法國之事實。此等謬論之說。未有不打破者。大凡國勢未定。則人心無所歸。互相觀望。互相疑忌。國未有不大亂者。諸公試觀數月以來吾國之亂事。為何如邪。夫欲弭內亂。自非立憲不可。欲得完全之憲法。自非吾國民組織立憲國團體。提出條件。為正當之要求不可。是今日者。各社會自為權利請願。即所以催促朝廷之立憲也。各社會自為團體經營。即所以為國家之經營也。吾國民習慣專制。無政治力。所在皆然。其於內地。尤為甚焉。若欲發權利請願之先機於內地。稚子亦知其不能。夕陽西下。流水東馳。吾國民遂永沈九幽而不能自拔也。諸公熱心集議。欲參議國際上之商約。即立憲國民自負責任之事也。以諸公之熱心熱力。居海上開通之地。為吾國權利請願之先導。則正當其職。果爾。如是不但一社會受其福。各社會皆將蒙其賜。章

起而各負其責矣則今日從事諸公不但為商界之功首抑亦全國之功首也說者曰朝廷尚未實行立憲吾輩欲為正當之要求與議院權利相等無乃思想之太高是蓋不知時勢之肯也嘗觀憲法所由成立無不自民人要求而來以吾國民不知要求故吾國無實行立憲之日

說林

其一

雲南之人開死絕會矣顧死絕者豈僅雲南且欲不如雲南人之死絕而不可得

今日內外交訌國家多難死期也挾平和主義者無非疲口舌奮筆墨以鼓吹立憲以救國之死然政府不聞也官吏不聞也一班把結官場恐嚇鄉民之紳董不聞也政府且以立憲二字塗飾天下之耳目一班官場紳董非第不肯出一分鼓吹之力其甚者且從而破壞之摧折之然則持和平主義者無效果無效果則不能救國之死

今日內外交訌國家多難死期也挾激烈主義者無非以破壞強迫立憲以救國之死然政府峻刑以激其怒官吏株連以激其怒一班把結官場恐嚇鄉民之紳董聽其株連以激其怒政府且因是藉口以阻止立憲而一班官場紳董因是相戒不敢談立憲其甚者且從而誣害人之革命以為得計然則持激烈主義者亦無效果無效果則不能救國之死

然而欲望政府之能保護國民之生命財產必先望國之能強欲國之能強必先望政府之能立憲政府不能立憲矣則死絕者豈僅雲南雲南特二十二之一(通)

其二

雲南人立死絕會雲南之人不肯死也惟不肯死故期以必死期以必死故不至於死

今二十二行省之人皆垂垂死矣而人人皆畏死而人人且不免於死

死畏途也誰肯舍生而求死然而欲求生宜不忘死苟忘死何以得生

吾敢為四萬萬同胞作偈曰西方有淨土死得其所復何苦世間皆地獄生不自由安樂(叔)

專電

◉電一 奉天 (二十三日午後九點)

東三省為防範革命黨密布巡警並因朝鮮邊境亂事日亟特派軍隊駐紮圖們江以防竄擾(章)

◉電二 北京 (同日午後九點十五分)

北京自來水又有日商要求合辦外務部即照會日使竭力阻撓(愈)

緊要新聞

密稟阻運機器至銅官山開礦情形 大通

○皖撫馮中丞採悉礦師麥奎將由大通搬運機器赴銅官山開礦即飛飭徽甯道極力禁阻已紀本報專電茲悉該道業已稟復略稱竊奉憲電以麥奎欲將存放大通周爽沖機器搬運至銅官山張令阻止不聽飭即委員馳赴大通會同張令暨高管帶魁亮切實阻止等因奉此遵即函致英領事復派卡務局委員湯直牧沅宜前往切商乃該領不允電阻並不肯函覆且有此事原與撫院直接無須監督干預之言當將大略情形先行電稟在案茲據湯直牧高管帶稟初三日晚赶至大通詢知存放機器並無強搬之信次早復會同大通李巡檢查得該處地名周家沖即周爽沖距大通東去二里許查勘機器堆積灘空地訊據看役周松山稱麥奎上月本有搬運機器之說惟氣爐重笨非雇多人不能扛動該員等現已密阻力夫不准受雇代搬並商由該管帶就近督飭營弁移會張令及大通巡檢隨時查察如有私運實晉即設法勸阻一面電稟聽候施行等情稟復前來查銅官山礦約逾限已久該商不肯承認作廢橫生枝節上年外務部照會英使擬將凱商報效皖省五萬元發還前訂合同作廢日久未准照復現在麥奎在山任意逗留毫無去志雖經責令營縣隨時防範而前次既有強搬之說萬一堅持不往終恐激生事端應懇憲台電達外務部迅與英使商明早日議結並請先由英使電阻麥奎不得將機器私運入山以符約章而敦睦誼(誌)

鄂督張中堂之恐慌 武昌

○鄂中各署自皖撫恩新帥被刺後早已一律戒嚴日前又於督署衛隊中拿獲形跡可疑之衛兵胡有慶一名愈覺風聲鶴唳日張香帥以及藩臬學三司均不見客現雖將胡審訊得知並非會黨然官場之恐慌仍不少減前日香帥接到升授體仁閣學士電旨後司道各官赴轅道賀香帥僅傳見三司四道(一鹽道三候補道均任要差者)面諭云此後如有面陳事件可由電話傳遞

不必來轅以免意外之變並飭江夏縣楊葆初大令製備腰牌二百面凡在督署內辦事人員雜役等務須腰掛一面無此牌者均不准輕入（亖）

補錄越郡紳學界上紹興府公禀（爲保釋徐梅生事）

具禀山陰勸學所總董杜子楙府中學堂監督袁翼會稽勸學所總董王世裕前署長興縣教諭胡道南江西候補知縣徐維則候選直隸州州判陳邦翰章爲父被子累環叩提訊確實恩准暫予保釋事竊上月二十六日山陰徐錫麟在皖省巡警學堂遣變遺誅一案伊父鳳鳴以案情重大於本月初三日親赴山陰縣投案聽候訊辦查徐鳳鳴以諸生經理綢業持躬謹飭處事和厚鄉黨閒莫不稱爲長者徐錫麟係伊長子父子意見不合致成相夷之勢徐錫麟赴皖以後徐鳳鳴常馳書勉以忠孝此次變作實非徐鳳鳴志想所及徐鳳鳴家居東浦村居民自聞投案之信驚慌異常以爲鄉里親族必將株連遷徙一空伏查緣坐之律光緒三十一年三月二十日奉　上諭至緣坐各條除知情者仍治罪外餘著悉予寬免等因則徐鳳鳴之當坐不當坐應以知情不知情爲斷子楙等明知事關黨案明哲之士當戒干預然直道在人不容畏禍而緘默應請迅提徐鳳鳴到案嚴訊如果實不知情可否恩准暫予保釋以免株連而安人實心爲公便再如蒙俯允開釋之後尙須覆提惟子楙等是問合並聲明謹禀

議抽火車輪船客票捐 北京

○陸軍部屢議興復海軍均以需欵太繁經費無著未能舉辦近日慶邸與鐵尙書又提此議謂整頓海陸各軍餉項不敷甚鉅如其徒託空言於事何補爰議面商郵傳部陳尙書設法開辦火車輪船兩項票捐所有行旅客票酌捐若干以期集腋成裘併成巨欵則於兵餉不無小補云（武）

擬勸外洋華僑一律禁煙 北京

○近日政府會議各省鴉片均已一律嚴禁而旅居外洋各埠華商吸食洋烟者亦復不少若不設法勸戒將來回國未免受累應即電飭出使各國大臣轉飭各埠領事勸導華僑設立禁烟會互相誠勉以期淨絕而買賣鴉片烟者亦宜限期斷禁以示　朝廷一視同仁之意云（盦）

會議開鑄金幣之異辭 北京

○政府開議金幣一事羣喙紛紜汪侍郎大爕有請外國顧問官之議林軍機則請查照前美國精琪君條議核辦世中堂溥尙書則均擬緩鑄聞昨日鄂督張之洞又有電至力請緩辦而袁宮保又請於北洋試辦故慶邸對於此事頗躊躇不决云（丁）

詳紀金華票匪始末

○浙省金華票匪勢甚猖獗業經金華府禀請上憲派兵勦拿人業已平靖茲錄其始末如左

▲一票匪創會之原因　十年前金華西南鄉有人創辦一積穀會入會者每人出穀百斤數月後積穀至三百餘担在會中人結成團體更立密約設會中人被會外所欺侮全體協助報復是以游手好閒之輩如水赴壑盡歸入會積穀驟至數百石適穀價昂貴會首將穀變售洋二千餘元會友乃與會首反對各樹一幟改穀爲錢凡入會者出錢一千二百文入甲會者爲甲會中人入乙會者爲乙會中人

▲一票匪散放票布之原因　錢穀兩會延及四鄉狐羣狗黨其勢頗大乃有無賴痞棍冒充會友敲詐人家因是散放票布在會中人執爲憑據以杜假冒票布樣式各有不同有布有紙有蟠龍有刻花

▲一票匪聯合刀匪之原因　票匪勢力甚大東鄉刀匪亦畏懼票匪之勢力不敢放肆近合爲一黨凡村鎭稍有財產之家屢被搶劫勒贖所有財產往擄掠一空

▲一鄉人願買票布之原因　村民既受其勒索其懦者飲恨而已其强者向官控告而該府縣只圖無事所有一切權柄均付門丁即使飭差查拿而門丁之費承書之費原差之費要索無窮而匪未可得是以金華人民均冒票布一張可保平靖以致匪勢猖狂到處皆是加以上年燒洋房而官不辦燒厂藝局而官又不辦是以有官匪通同之謠

▲一票匪猖獗之原因　票匪現又改名曰九龍會業經府縣飭差緝拿尙未査有實據適有做縫衣之柯丙陽生意不佳冒賣九龍會票以圖餬口業被汎官拿獲正法而眞匪未拿一人於是該匪愈加大胆招搖橫行無忌嗣後雖稍稍緝獲亦未經極力重辦以致該匪肆無忌憚而書差標營人員及警察等亦均與該匪交通

▲一拿辦票匪驚擾之原因　自拿獲徐貢兒監禁後滿街揭帖謂定於十三日劫監攻城以致人心大爲驚動故二十八日由金華府電請將徐貢兒正法一面下鄉安撫徹下巡查一面飭警兵分段傳諭凡被匪脅從悞買票布者或燒毀或報繳解散羽黨以免株連其首領王樹槐等均已正法故一律平靖矣（比）

東省中俄交涉彙聞 奉天

▲徐大臣請撤俄國警察　東督徐世昌近有電致外務部謂哈爾濱俄人創設警察竊我主權似屬不合請與俄使力爭囑其速令裁撤歸吉林民政司經理以符名實

▲外務部詰問俄國增兵　東省督撫得外務部電云近聞俄國政府于哈爾濱增兵六千人不悉其命意之所在已照會俄使詰問並請將兵撤退以免搖惑人心

▲創設會審公堂之愼重　俄人擬於哈爾濱創設會審公堂一事政府因俄使屢請提議商之徐督現徐督電致外部謂此事應俟薩蔭圖查酌情形禀覆再議（提）

▲今日要聞甚多轉入後頁閱者注意▼

淞滬要聞

農工商部劄上海商務總會文（當商不准以有限字樣註冊）

案查本部公司註冊章程第一條內開無論局廠行號鋪店一經註冊即可享一體保護之利益等語故無論何業凡係公司均准照章註冊繼查現在各處錢鋪貿易存欵開票難於稽察應負無限責任故於三十二年六月於江蘇松江府青浦縣保裕錢莊案內批飭不得以有限註冊並札飭該處如有互保等例應將保結抄呈方准註冊等因各在案茲又查得當業一項按照大清律例戶部則例於該商限制綦嚴且戶律錢債門費用受寄財產條下所載當商失愼賠償各節自行失火者照原典值十當五計算鄰火延燒酌減十分之二按月扣除利息照數賠償被竊者無論衣服書畫珠玉各貨概照當本加倍被刦者照當本銀一兩再賠五錢各等語核與本部公司律有限公司第九條第二十九條有限公司倒閉將合資或股分銀兩繳足變售公司產業還償不另向合資人或股東追補等辦法殊屬不符且當商多係與貧民交易一號所存無數民家衣物設有不愼援引有限公司辦法則小民衣物等件均屬無著在民間既受其虧累在當商亦失其信用不便莫大於是現議定嗣後凡有當商呈請註册者除鈔錄當帖原文備核外仍與錢業一律以無限字樣註册其業經以有限註册者一併將原執照繳部換照並無分毫公費爲此劄飭劄到即便遵照辦理可也（恭）

江督復江蘇教育總會函（爲學生誣控校長事）

敬復者頃接貴會來函并如臯教育會函沙編修元炳函一一覽悉查達村學堂學生徐定安既爲如臯小學斥退之生又爲石莊毀學案內在逃未獲徐祥之子此次挾嫌誣控校長沙編修一節亟應札行提學司轉飭如臯縣切實查明以便嚴行懲究現在學風多囂各校學生於修學時間恒多出位之舉動個人之私動言全體肆意攻訐不負責任於世道人心所關匪淺來函抉發弊端至爲詳盡極佩深識將來轉移整飭貴會與鄙人皆當勉盡其責涓涓不塞不能不爲大局慮也（敬）

聲明召盤

博物教材集成館公益記四股鍾衡臧代表莊濱磬三股半徐顯明三股王培之三股俞仲企一股半姚錦榆一股傅可堂一股倪倦如一股戎均安房一股陳文鑾一股因上年虧蝕各股東於三月初九夕會議限日停辦召盤或拍賣擬々定章衆議僉同當舉陳倪二君爲查帳人茲經月久如有願意接辦者請限十日內至本館商議盤價否則的限十日拍賣特此預先聲明

商辦蘇省鐵路有限公司催收第二期股銀廣告

本公司已在英國購定頭等機器所有收到第一期股銀已解英京付第一批機器定價之用照章應於六月內收第二期股銀凡附股　諸君請即將第二期銀於本月內交付上海鐵馬路鵬程里本公司辦事處或交原經手代理處均可　再者本公司利息之厚效驗之快實爲近日公司中所罕有　諸君子如現在有欲附股者請將第一期第二期股銀一齊交來亦可幸勿再遲致失機會

掃盡花柳毒氣天下第一良方

天下馳名廣東陳恒德堂第一家始創犀黃珠珀八寶化毒丹○假冒甚多購者認明

本堂主人心存利濟獨得世祖始創治毒屢驗良方比衆不同不惜工本創製眞正犀黃珠珀八寶化毒丹此丹專治男婦各症錄下○楊梅結毒○上頂下墜○周身毒瘡○下疳潰疔○五淋白濁○魚口便毒○小便作痛破皮腫爛○○面口鼻喉生瘡○筋骨酸痛聲啞髮落○四肢流毒作癢生瘡○以及自生一切濕毒瘡○腰窩瘡瘍○發背疔瘡○瘰瘰痰核○小兒胎毒○一切毒門○以上各症服此丹而全愈者難以數計因此遠近咸知紛紛爭購可見方眞藥正心口如一救能至此無論男女老少初起久染如患以上各症者速將此丹服下頃刻化毒去濕清熱止痛消腫生皮重者一大瓶除根輕者一中瓶包愈可保永遠不發至本堂藥內如無眞正珍珠琥珀犀黃並各種和平上藥倘口是心非藥內若有水銀輕粉罪我惟天或從前誤服霸藥及五毒倒提外毒果愈而內患更深積久其毒復發則上透頭面下結腎囊甚至染妻絕嗣遺累此身至悔之晚矣推原其故皆由水銀輕粉和藥升提之法收功以致其毒收入骨髓餘毒未淨其害匪淺如患此症而其毒尚未復發之先亦將此丹服下能將筋骨髓積年之餘毒一掃而淨所妙在能包生男育女永無遺毒之患眞治一切毒門並能生育之天下第一聖藥也每大瓶八元中瓶四元小瓶二元小半瓶一元○尙有男婦上下周身門及陰戶腐爛難以生肌者醫手各藥效無惟有內服犀黃珠珀八寶化毒丹外搽犀黃七寶收口珍珠粉大瓶二元小瓶一元可包仍復原形愈後能保永無後患也○函購信力自給○分設上海英大馬路萬康醬園對門德仁里內石庫門廣東陳恒德堂謹識

敬送經驗良方上下兩大本

本堂每逢夏令門前施送萬應救急良茶不取分文外埠善士慕名躉購施送每千包價六元久已名馳中外矣今年夏季不特有病易生特將經驗良方刊印一萬部分贈購本堂暑藥一元以上之諸君子留置案頭隨時考查庶窮鄉僻壤不致束手待斃也暑藥價目列下○痧氣丸臥龍丹平安散均每洋百瓶○紅靈丹行軍散白痧散均每洋七十瓶藿香丸午時茶福建神麯如意油薄荷油白平安散紫金錠蟾酥錠五香散臥龍丹均一角○靈寶如意丹辟瘟香牌壽字香牌飛龍奪命丹均四角○瘰癧痧藥白靈丹辟瘟丹均五分各種香珠福字二元祿字閣均一元壽字六角喜字二角梅花點舌丹三陰蠲瘧疾均半元回春丹薄荷錠脾料均二角半上海寧波路恆裕里口二百七十二號門牌京都同德堂謹白

泰安棧廣告

本棧荷承各客光顧每有將行李寄存棧內以待回申再取無奈寄存日見其多而小棧無可安貯逼得已通融在棧之傍善樂里內租定第三弄廿四號房一間專爲各客寄存行李惟上海火燭頗屬驚心故登廣告凡客有寄存各物害怕者即來領回如不領回倘遇不測與本棧不涉○再各客因欠房飯將行李押抵久不取贖茲限至本年八月期內付洋取清如過期槪行拍賣以保血本特此聲明

化痰止咳哮喘氣急斷根丹百試百驗

廣東彭壽堂奇方出世此丹治愈哮喘氣急痰咳等痨症不可勝數均鑿鑿可據絕非自誇神妙兼無效者可同日語也一試便知

此丸專治哮喘氣急痰迷久咳等症百試百驗不論痰咳哮吼哮喘及痰壅肺脹逆氣上沖食不得下臥不得安臨臥咳嗽汗或致失音吃喘人一切肺病痰咳大便秘結等症但服此丹立刻氣平喘止痰順氣寬胸潤肺痰皆從大便中出矣藥性和平攻補並進極重之症不過一料斷根凡醫藥不能見效及服各種藥水時愈時發者一經服此無不斷絕根株眞百發百中之仙丹也每盒一元每料五元小瓶六角氣喘化痰止咳丸每瓶五角大瓶一二鋪分上海英租界棋盤街中市朝東門面交易

農工商部驗無嗎啡烟土照會
各國外務省中西官長一體保護
大日本政府許給專賣文憑
大清國商部給予交號商標

爾篠亞支奶聲價

爾篠亞支奶尅烟藥運銷遍華戒斷烟癮百病不生迺現今超羣之靈藥到處歡迎之至寶年前經　政府派員化驗確無嗎啡烟土毒質隱害衛生各弊一再嘉獎讚美非常不待贅述衆皆知之並　將冒牌冐名之文光與脖地私造僞藥之輩節經懲辦一律封閉奚祇立案准售而已哉況當此大清國朝廷禁烟之時凡屬羣黎宜如何革面洗心激發天良實事求是共濟世艱爲邦國光乃竟有貪黷刑辱之徒不自清白乃心不知自拜之玷畢生之垢江海莫濯矣豈竟又以嗎啡烟土和黛製丸隱諱其毒貽害衛生改捍詞批是非倒置演出種種怪誕既欺再欺謊登報端聳天下之視聽陷害同胞不減於烟毒之內而暗遭隱減於藥汁之中其無窮之害更有勝於鴉片百倍之毒律載剖其心啖其肉尤不足蔽其辜天下同胞當自愼之幸毋爲其技術所迷　政府諸公再勿受其運動之愚上欺九重下欺國民否則中國永無強盛之期矣僕忠告烟界心亦無他爰接舊金山緬甸安南琉球各島海外華僑函電云亞支奶到處烟毒廓清該國政府將遣人嚥納之潔淨賫逐一錮免足知爾篠亞支奶戒烟藥非可與尋常戒烟藥餌目之戒烟者詳審此白

大日本帝國水野正太郎報告

爾篠亞支奶代表員席裕麒錄

農工商部　民政部　五城總廳　大憲化驗

艾羅補腦汁　天然戒烟丸　俱無嗎啡立案准售之鐵證

京師各大憲關心民瘼因念市上藥品雜出而戒烟藥中尤多攙用嗎啡等品實屬有碍衛生故由五城廳憲諭飭售藥各家將藥呈驗候奪本藥房因將天然戒烟丸遵諭送驗並以艾羅補腦汁近有冒牌及挾嫌造言圖壞名譽之人故呈民政部及農工商部化驗茲奉部中驗明二藥俱無嗎啡除出民政部憲及五城廳憲批准天然丸行消外補腦汁并奉商部憲批俟商標局開辦時查核注册仰見各大憲化分詳確此後二藥聲譽益隆不言可喻凡本藥房之丸可自信者所有呈部請驗之藥與藥房所售一律並非但知牟利罔顧貽害之人呈驗者與售賣不同上欺官憲下害民生喪心病狂直非人類爲此登報廣告本藥房之艾羅補腦汁天然戒烟丸現既有此化驗鐵案以後不論何人官紳或究心化學之人欲將藥考驗僅請就近向各售藥處隨時購驗斷無部驗不符之弊惟須認明購自何家以便驗出或有冒牌朦害等事即可將售藥之人禀請中西官嚴加懲辦一則仰體各大憲鄭重民命之心一則藉儆作奸犯科之罪決不姑寬也

上海三馬路中法大藥房廣告

中國紙烟有限公司招股

挽回利權實與實業夫人知之然與實業非特資本充足不爲功本公司自去年試辦以來已有把握因資本欠足未能推廣故擬招足洋十萬元所有舊股三萬兩除調查開辦各費開支五千四百餘兩外尚有二萬四千餘兩業經各股東議作洋三萬元以昭信實先由舊股東加認一萬元尚需添招六萬元每股十元計六千股共合十萬元本埠於五月底截止外埠六月底截止凡志入股者其欵交小東門外洋行街豐洋行代收先掣收條再換股單所有詳細章程及預算表可向收股處取閱如願代售紙烟附入三十股以上者酌以特別利益推廣消路冀達挽回利權之目的既可獲利又盡義務想亦愛國諸君所樂就也

賽天下第一 壯陽種子奇藥從來未有

大逢藥房化學秘製人參六鞭壯陽種子延壽酒專治陽痿萬分靈驗種種奇功不勝枚舉非常適口老少相宜

此酒乃本藥房獨秘眞方合天下壯陽種子各藥斷無如此功效神速故能暢銷各國名馳環球凡陽痿不舉未交先洩見色即流腎冷精寒等症飲之下喉立刻雄壯異常能事堅而且久任意歡樂一舉成孕雖弱老者只須略飲少許亦能精神煥發百戰百勝屢次試驗皆得轉弱爲强多子多壽一切虛損勞傷頭暈滑精耳鳴目花面黃肌瘦腰軟諸患無不藥到病除丸妙在氣味香濃性味和平故常飲身體强壯百病不生飯量倍進容顏肥白步履如飛鬚髮轉黑眞天下奇藥也大瓶四元小瓶二元如不善飲酒者另服參茸海狗腎壯陽種子延壽丸功效同酒如丸酒並用最妙外帖㷡腎壯陽種子膏取效更速每對二元四角如婦人體弱多病另服調經種子即孕丹則男精足而女經調自然一舉功成每料八元

上海四馬路望平街口大逢藥房啓　乙2327

壯陽極品眉壽種子丸

此丸力量宏深能收能放有鬼神不測之機服後反覺寂然不動必至要緊之時然後勇氣百倍大得其力眞廣嗣之金丹生男之寶劵也

與別項種子藥大不相同試舉一端即可知其優劣蓋別藥力量淺薄故至少須服三錢服下陽必驟舉然易洩與放花筒無異此丸每次服三小粒計重一分二厘每日服三次統計不過三四分奇在服後不知不覺終日毫無動靜緣周身精髓已爲藥力關鎖牢固不勞不動矣及至臨事之時但取外塗藥一擦立刻神威奮發勇往無前愈戰愈堅彌久彌勁極細緼化醇之樂未足比其巧盡陰陽鼓盪之機尚難形其狀當此之際雖以從未生育之婦經此一度無不孕百發百中靈驗無雙願世之無子者試服之即知此丸實爲求子要藥深信其益矣小瓶連外塗藥共洋一元半大瓶五元

美界仁智里括打藥房發售　乙2493

仁濟戒烟丸公社廣告

自奉旨禁來烟以各種戒烟丸日出不窮而欲求其盡善盡美一無流弊者則誠難乎其選誠以鴉片之害骨髓使非滌其腸胃疏瀹其血液滋養其筋腦遽從而攻伐之峻補之甚且以毒攻毒寧不反受其害哉本公社有鑒於此特將平日考求精驗之眞方合藥爲丸稟請各大憲化驗並無嗎啡土皮等毒物凡服者不疾不徐烟瘾自斷洵爲戒烟丸中第一無流弊且本公社心存濟世如有同志願代本公社在各省府州縣分售者請先至本公社訂冊不拘多少本公社只取回成本絕不取贏利期多一分銷本公社即多一分戒烟之人同胞之受烟毒者皆得出苦海而登彼岸本公社實有厚望焉外埠函訂亦無不可茲將本公社丸藥之四大特色列於左

一本公社之丸有水到渠成之妙無揠苗助長之虞服後補益神智永不再病

一本公社之丸揀選道地溼潤咸宜芬芳甘美易於吞服無辛苦艱澁之味

一本公社之丸凡瘾一錢只須一洋五角即可斷瘾如實在貧苦無力者自切實保單並許分贈不取分文且服食之多每餐不過十二粒不至令人望而生畏

一本公社之丸有瘾者服之即可斷瘾無瘾者服之亦可卻病延年並可治風濕頭疼腹泄諸病

服法 服此丸者須在瘾前一點鐘用開水或溫茶吞服每餐吸烟一錢服丸十二粒吸烟五分服丸六粒如數服至七天後每日減少一粒減至一粒再服七天烟瘾自斷永不復發烟瘾大小按此加減孕婦忌服並忌食生冷水菓

價目 大瓶一元中瓶五角小瓶一　均以大洋計算小洋照市貼水外埠函購原班回件信力自給

上海大東門外大街石庫門本公社謹白　乙2,44

玉成茶園

廿四夜減價正廳二角拿手好戲

小奎仙　陸金奎　水仙花　小順奎　李春利　王祥雲　沈韻秋　元元紅　曹國順　何家聲　蓋叫天　蓋月樓　張英浦

長亭鍘姪　乾坤帶　顯魂殺妻　洪羊洞　陳大取　群金陵　元　頒四郎　演探母　（雲洞）（亭房）（全獻）（瑞佛）

丹桂茶園

六月廿四夜大減價正廳洋四角

劉培山　小保珊　毛仲琪　夏月華　夏月潤　馮志奎　張順來　夏月珊　小子和　七盞燈　小連生　夏月潤　小保成

大佛寶殿　李密投唐　撫琴退兵　文二大　武花　合本蝴蝶　演刀筆　新刑害人　排烈女　特律挖心　別改活釘　新眞惡人　戲

群仙茶園

廿四夜大減價正廳每位洋三角

賽寶珠　王雅琴　劉玉翠　賽春恆　金處　賽月樵　賽勝奎　徐處　小連奎　小翠芬　劉玉香　小桑仙　白文奎

楚漢爭　玉堂春　取城都　黃標馬　穆柯寨　頒六美　演圖　雙回關　探交令　母　頒　演海珠　淸官冊

天仙茶園

新裝外洋運來機器風扇

六月廿四日戲檯包每位一角

小秀山　活呂布　小金鐘　小彩雲　趙春奎　小鳳雲　水上飄　白牡丹　小慶官　玉娃娃　小春來　小勝奎　小彩雲

鍘包勉　峰石獅　鎖五龍　賣齒字　南天門　走雪山　新安驛　代潤房　紳英　齋蓮雄　頒花比　演潮武　打鋼刀

廿四夜大減價正廳每位二角

王寶山　玉娃娃　小春來　大奎官　金牡丹　馬飛珠　郭蝶仙　徐春賽　徐桑祥　趙如泉　趙小康　萬壽燈　張月樓

退隔二春　小官捉拿　慶高登　空城巧計　紳商花　頒演瀟標　貴妃醉酒　接第　演四問答　連本雙奪　檯鐵　新公　戲鷄太平

天仙茶園

新排連檯改良時事巧妙新戲

寧波奇聞 分尸案

現已習練純熟擇吉登檯起演　乙2,12

禮拜五拍賣

瑞和洋行

准於廿四日九點半鐘在本行中賣各色金花綢緞紙千餘捲留聲機器蠟片數十打法國紅酒數十箱纖絨毯子數包餘貨等不計此佈　乙2615

禮拜五拍賣

火燒貨

[illegible]

准於今日下午二點半鐘在十浦路第PA一百四十一號門牌內拍賣日前遭火燒餘剩一應衣服係生木器另物不計此佈

晉意師摩洋行啓　丙549

禮拜五拍賣

上等木器烹銀器

晉意師厚洋行

始創自同治十三年即一千八百七十四年

准於廿四日十點鐘在本行拍賣上等房間式書樓色三扒火爐鏡書廚大菜檯銅床大菜椅花旗式寫字檯搖椅小閂椅洋琴磁器紗門簾並上等烹銀茶色三星架茄媚盅錄盆刀又色並一應零星等貨不計此佈

晉意師摩洋行啓　丙542

禮拜五拍賣

瑞和洋行

准於廿四日九點半鐘在本行拍賣紙烟數萬支東洋鹹水三十箱辣醬油十五箱男女皮鞋數十打洋琴叙箱鉛自來火燈電氣風扇小兒車鉄床木器另物不計此佈　乙2656

禮拜五拍賣

瑞和洋行

准於廿四日二點半鐘在本樓拍賣謙和福壽同春元羽紬美綸伎義蹝財元羽紬裕泰色羽綢立興色花羽布天福竹包三多色花標茂生色花羽綢元羽綢分平十碍人槍紅雙雞布華記四魚粗斜稍讃豐裕花其大老虎粗布四十碼圖英細斜卅包餘貨不計此佈　乙2659

禮拜五拍賣

大水清

瑞和洋行

准於廿四日二點半在本行拍賣泰和黨人牌四季如意色棉法齋絨二百四十疋虎牌印花夕法四季如意色花夕法九十疋忠孝圖色月華羽綢六十疋黨人牌色擋子絨色門廉布厚呢八疋限三天出淸此佈　乙2618

召租

茲有大橋北境百老匯路二號新造洋式街面樓房出租門面寬暢進深如合意者請至本行可也

業廣公司啓　乙2187

禮拜六拍賣

火燒貨

[illegible]

准於廿五日下午二點半在十號圓明園路新機拍賣日前四馬路轉角被焚東裕東西洋莊搬來毛巾洋傘草帽皮袋皮鞋絲襪汗衫象皮鞋皮球磁麵盆手鏡玳瑁鋼[illegible]貨一應什貨花名甚多並生財木器什物不計此佈

晉意師摩洋行啓　丙550

禮拜六拍賣

啓者禮拜六即廿五日十點鐘在本機不限價拍賣各色海馬牛牌鵝牌獅牌無牌黃牌等呢各種七星八仙洋紅標等貨照常兩禮拜爲期五天票出貨幸勿逾限推諉特此預爲關照

義記洋行啓　丙547

禮拜一拍賣

倍發公司

准於廿七日十點半在虹口老把子路英華書館對面安慶里一百五十六號順記馬車行內拍賣新式轎車三部象皮道克四部皮篷四輪車十二部快馬廿[illegible]馬鞍十副一應傢生號衣帽什物不計此佈　乙548

聲明失票作廢

今選失和康莊第[illegible]號三月廿期元四百十六兩四錢三分又會餘莊第卅安號六月廿期元四百十六兩四錢三分已向該兩莊聲明正付望各莊號切勿收用特此預告

順利號啓　乙2[illegible]1

廣東陳恒德堂

淋濁妙藥

此丸專治五淋白濁小便刺痛難忍溺管閉塞點滴不止日久不愈致成血沙等症無論一切淋濁服之立刻清濁止淋止痛利便消腫化毒去濕此丸輕症兩天重則四天包可全愈倘不見效原洋奉趙輕者一大瓶重者兩大瓶定可除根愈後非但病除而且身壯體健培元養精眞治淋濁之第一妙藥也每大瓶兩元小瓶一元分設上海英大馬路萬康醫園對門德仁里內石庫門交易

珍珠琥珀立止白濁丸

乙2810

上海 文明戒烟社 分設蕪湖

本社分設蕪湖寶塔根石庫門內擇於六月初七日開張凡吾蕪屬皆烟同胞務請執近購服 乙2481

寶和洋行告白

專售英國馳名廠家頭等大小各種雙門單門費力不司保險銀箱現已到齊價廉協美如蒙陽顧者請至本行帳房面議可也此佈 甲85

三洋涇橋東棋盤街街內第二家泰和利記告白 乙2648

夏令 □錢 平價 開男

棧房召租

茲有兩層樓棧房一座在楊樹浦之蘭路房屋極新且與楊樹浦浜僅隔一路距黃浦僅一千尺左右故上落貨物甚形便利如欲租借者請至德律風公司面議
總理奧勸啟 乙2592

廣東彭壽堂治痰咳神藥

色愈 咳嗽痰飲 哮喘吐血 神藥

本堂家傳秘方精製化痰止咳潤氣四寶半夏露久經馳名活人無算○此露補肺不膩降火不寒滋陰生金開胃健脾補虛療損固本培元有起死回生之功專治男婦傷風咳嗽吐血咳嗽受寒咳嗽氣逆咳嗽肺癆咳嗽痰火咳嗽痰中帶血痰迷心竅久咳失音產後虛咳色傷癆咳雖數十年老咳嗽症一經服下立刻痰化咳止哮平喘定吐血即止永斷痰根胸膈寬暢喉嚨爽潤妙在藥甘味香非常適口藥性和平不攻不伐歷試屢驗眞神藥也每瓶二兩一元每料十兩四元○順氣化痰丸大瓶四角小二角○立止吐血丸此丸專治一切虛實血症不論吐血咳血咯血嘔血服之立能引血歸經永不再發大瓶一元小五角○止咳化痰杏仁露每瓶四角○哮喘氣急斷根丹每瓶六角○吐血膏斷根仙草每料四元廣東彭壽堂舖分上海棋盤街朝東石庫門交易 乙2318

燕製補丸

此丸專治病肝胆不和胃汁不消化大便閉結身熱腦暈不安等癢膀胱與內腎等症無不立治凡各症宜用輕虛者此丸獨推第一小匣洋一角大匣二角五分此藥各大藥房發售 甲32

廣東陳恆德堂馳名

虎骨熊油膏

此膏專治男婦○五勞七傷○左癱右瘓○遠年風濕○筋骨痠痛○四肢無力○中風中痰○痞塊瘀癥○肚腹偏痛○半身不遂○不能行動○腰腿酸歎○諸虛百損○以上各症無論醫藥不能取效一貼此膏立覺調和氣血舒筋活絡輕者一張包愈重者二張除根愈後非但病除且能培元固本屢試屢驗每張一元 鋪分上海英大馬路萬康醫圖對門德仁里內石庫門 乙2304

新開老公一馬車分行

本行揀選良馬精配象皮新式皮篷轎車各式俱全如蒙紳宦光顧請移玉四馬路中西藥房對門第五間五百五十三號門牌便是其價格外克已以廣招徠此佈
麥家圈老公一謹告 乙2571

日本郵船會社

啟者本公司弘濟丸輪船準於六月廿五日即禮拜六早天明時鐘開往長崎神戶橫濱等埠小包收到禮拜五午刻客票賣到禮拜五五點鐘欲倘蒙各寶號如止裝貨搭輪者務祈早臨爲幸
郵船株式會社啟

蜜采里大菜館

小店大菜久蒙仕商贊成光顧感戴隆情特將大菜間放大並以各種風扇異樣電燈地位清潔服侍用到時屆暑天一發斯地殊覺心曠神怡所修大菜潔淨味美與衛生大有益處請諸君賜顧嘗試爲荷午時大菜每客一元角半晚上大菜每客二元五角
蜜采里公司啟 甲9

敬字得子

僕年屆天命膝下蕭條自恨命該如此一日見垃圾中字紙一團細觀則上海二馬路京都天寶齋扶陽種子衍慶酒之仿單也讀得靈驗非凡頓起續嗣之念向買二瓶試服果覺陽壯續購三瓶酒完精足一舉妾果懷孕於上月已產一子可知惜字之有功耳
蘇州郭蘭蓀錄 乙2

鶴窩牛乳寰球第一

本廠所造牛乳由化學家獨出心裁改良製法其色其味永不變壞爲人生最關緊要之食品無論男婦老幼服此乳後卽能調和血氣生長肌肉添益精髓強健身體故環球各處行銷極廣今中國下令禁烟有志男婦悉宜戒絕惟體精弱疲不無堪虞購服此乳大有裨益物美價廉功難盡述謂余不信請嘗試之
上海四川路第七十七號志大洋行總發行所 乙2346

購痧藥隨送金字紅靈丹

本堂馳名麝香痧氣丸八寶紅靈丹每元百廿瓶如購藥一元送金字一瓶紅靈丹一瓶十元十瓶百元百瓶
同文堂 上海寶善街五馬路分設 乙2405

棉線洋襪出售

啟者本行現有時式棉線洋襪出售倘欲躉批者請至英租界五馬路十五號門牌本行內面商在本月內來購者可格外通融幸勿失之交臂
信享洋行啟 甲365

棧房召租

茲有兩層樓棧房一座在楊樹浦之蘭路房屋極新且與楊樹浦浜僅隔一路距黃浦僅一千尺左右故上落貨物甚形便利如欲租借者請至德律風公司面議
總理奧勸啟 乙2592

老牌縫衣機器

本號經理謙信號衣鐵車遠近馳名各國賽會獎賞頭等功牌另有打糊切邊摺綢一切玲巧價廉物美貨極堅固價比別家公道加大號每只售洋二十四元大號二十二元批發另議如蒙賜顧請至三洋涇橋北王森記啟 乙2620

老太古告白

倫敦喬格西火險公司
柯里仁火險公司
叭喇定火險公司
雙司勞洽火險公司

家定火險公司

啟者本行經理以上五保險公司事務現可代客保房屋棧房及各屋內所有衣服生財貨物等保費格外公道本行更設經理處在寧波鎮江蕪湖九江漢口宜昌蘇州杭州沙市烟台天津牛莊等處貴客欲保者請臨面議可也特此佈 丁1

京都天寶齋

立止白帶丸

專治婦女經熱內蘊濕入膀胱白帶淋濁淹纏不休患久多致虛脫面黃肌瘦飲食少思不能生育等症此丸固正逐邪滋陰清熱濕本兼顧厥功甚偉本齋不惜重資以存濟世之心選古修合速能脫離苦海廣試屢驗敢稱第一靈丹每盒洋一元正鋪在上洋二馬路鼎新里口便是 乙2574

請看新樣自來火燈

啟者今有威里伯新樣自來火燈紗罩定于今晚在英租界大馬路小菜湯對面第三百廿八號屋內開點小號有二十五枝燭光大號有一千二百枝燭光請諸君惠臨賞鑒是荷內有裝點自來火各式物件出售並開 甲371

六月念三日進口輪船禮拜四

江天 輪船 由寧波 招商總局
立大 又 由寧波 立興洋行
瑞和 又 由長江 怡和洋行
德生 又 由膠州 怡和洋行
北河 又 由膠州 美最時行
大吉 又 由長江 日清公司

六月廿四日出口輪船禮拜五

博多 輪船 開往歐洲各埠 郵船會社
鯉門 又 直放長崎海參威 郵船公司
北河 又 開往膠州 美最時行
瑞和 又 晚往長江 怡和洋行
德生 又 午刻往膠州 怡和洋行
美富 又 開往香港省城 招商總局
愛仁 又 開往汕頭廈門 招商總局
豐順 又 開往福州 招商總局
財生 又 晚往汕頭香港廣東 怡和洋行
北京 又 開往寧波 太古公司
紹興 又 晚往香港廣東 太古公司

六月念五日出口輪船禮拜六

永利 輪船開往舟山石浦海門 越東公司
大吉丸 又 開往長江等埠 日清公司
弘濟丸 又 早天明時鐘開往長崎神戶橫濱等埠 郵船會社
江天 又 開往寧波普陀山 招商總局
安慶 又 晚往長江 太古公司
盛京 又 晚往威海烟台天津 太古公司
桂林 又 晚往廈門 太古公司

六月念六日出口輪船禮拜日

美利 輪船 開往長江 美最時行

六月念七日出口輪船禮拜一

岳陽丸 輪船 開往長江等埠 日清公司
青島 又 開往膠州威海衛烟台天津 美最時行
順天 又 晚往威海烟台天津 太古公司

六月廿九日出口輪船禮拜三

鎮安 輪船 晚往長崎神戶橫濱 太古公司
可貴 又 開往穿山海定石浦海門 老公茂行

申報第弍張

光緒三十三年　六月廿四日

最新戰鬪原則出版廣告

是書爲日本孤城士編著搜羅古今各種軍務書詳加攷察將宏篇鉅製删繁就簡編成一冊皆用兵所必不可缺之典共分一十六章每章又分數種條分縷晰一目瞭然詞句之簡潔明白猶其餘事也近今所出戰務書雖多總不免繁散疎略二病是書也可無遺憾矣研究武備者皆當手執一卷以爲座右銘每部定價大洋五角

總發行所上海棋盤街華商集成圖書公司　發行所棋盤街點石齋開明書店申昌書局及各大書局

振安戒烟公司

本公司振安神效戒烟丸係倩精通醫理之人按照中土吸烟人之性質博考從前戒烟藥之長方再爲斟酌損益揀選純正藥品秘製此丸總求掃盡烟氣有利無害故名之曰振安神效戒烟丸並無嗎啡烟灰攙入有意害人亦非輕用暴劣熱藥力求速效是以服此丸後烟癮可保逐漸減輕半月後即不服丸藥亦無後患而且精力有增無減飲食較平時必定增加一倍妙在服丸後痛苦全無不論大小烟癮均可潛消於不覺倘蒙　紳商賜顧請至法大馬路大自鳴鐘西首振安戒烟社會購取可也價目克己以廣招徠特此佈告

Z2613

京都天寶齋扶陽種子衍慶酒

此酒有陰陽相生之妙水火既濟之功

此酒馳名中外壯陽種子咸稱第一〇鋪設上海二馬路中市西鼎新里石庫門內交易〇近有假冒改換名目購者細察眞僞

此酒有奪天造化之功本齋獨得之秘方內用覲自擇辦眞正大山人參關東鹿茸海狗腎並各種滋腎補品上藥製成藥性和平不燥不熱老幼咸宜四時可服專治男子陽痿不舉精薄無子未交精泄或泄而不射諸虛百損五勞七傷夢遺滑精腰痠骨軟四肢疼痛無力一切等症雖白髮老翁以及壯年體弱之人將酒日飲一杯弱者當能轉強老者變如幼年身強體健之人服後陽物立刻堅壯堅如鐵石房事任意歡樂百戰百勝屢試屢效此酒常服補命門煖丹田開胃健脾舒筋活絡培元固本養精烏鬚黑髮返老還童却病延年多子多壽壯陽種子固十分靈驗敢稱第一絕非是誇口矣〇每瓶大洋四元中瓶二元如購十瓶照市九扣遠埠購者另用洋鐵套瓶千里可寄免慮打碎之虞〇另有第一靈驗[illegible]茸海狗腎扶陽種子衍慶丸雙料每瓶洋三十六元每兩三元單料減半〇另有壯陽秘腎種子膏每瓶一元功效同上不折不扣〇另有[illegible]必孕丸每料十六两洋八元〇遠埠購者託郵政局最妥信局則不可靠

Z2243

崔製妙藥蓋世無雙

崔製包愈哮喘氣急仙丹　凡購此藥必須認明罇香廬牌號切切

此丹乃本主人所創製神驗久著專治男婦陽虛腎虛氣虛元虛以致哮喘氣急久咳不止濕火頑痰凝結不化甚至咳傷肺部釀成勞瘵晝夜不寧百治不效目眩口呆困頓異常速將此丹用開水送服三錢約五分鐘即可喘平氣順痰化咳止妙在補虛療損永斷痰根若係輕症一瓶即愈雖數十年老症一料包可斷根永不復發且頑痰濕痰皆隨大便中帶出故此丹儘可面試不靈甘受重罰誠普天下獨一無二之靈丹也每瓶洋一元每料六瓶五元上海盆湯衖新橋南堍見香店轉彎約十餘家根德里內崔氏罇香廬藥室啓

Z2310

晉昌泰製造軍服廣告

本號主人素在日本橫濱經商開設洋服軍衣號已歷十餘年現又創設本店於上海英大馬路西首謹遵　陸軍部奏定章程專辦軍衣軍刀一切禮衣常服及學堂操衣制服等無不格外考究無論定製多少均可剋期不悞如蒙軍界學界賜顧本主人爲破除市儈結習及崇拜軍人起見無不竭誠相與也號主人汪孝源啟

Z2369

大聲疾呼不可不備

老存濟堂大藥局開設英租界六馬路仁濟善堂斜對門老仁壽里內第三石庫四十三號門牌

嘗謂救急如救火藥非預備不爲功往往小孩誤觸沸水滾油燙傷或弄刀撲跌受傷在在堪虞重則性命之憂輕則因此破相爲家者豈可忽諸耶本堂抄製一分時玉樹神油專爲救人危險而設不特爲喻家曉戶必需之良藥即行軍陣前或州縣驗傷備以方便功莫大焉緣止痛止血之功確能限定分時不論刀打砍跌沸水油火燙傷立將此油敷於患處只須一分鐘時消患無形他如風濕鬱絡骨節痛痺以及山嵐時疫等症縱不省人事略搽少許於臍眼鼻孔間立即起死回生誠天下千古未有至奇神藥也溯自己亥正月創始迄今忽將兩載世人得此油而轉危爲安者實屬數不勝計因此名震中外有口皆碑不謂生意一盛假冒蜂起近年以來市上之魚目混珠者比比皆是大抵依樣畫葫蘆僞混我謂玉樹彼亦玉樹我謂一分彼亦一分甚至抄襲本堂告白一字不更殊可笑也雖係括督伎倆爲識者所不齒究之製藥稱秘豈有其二況本堂未創此油以前玉樹神油之名千古未聞何以必待本堂出售而後始見紛紛假冒顯然不言而喻此後辱蒙遠近賜顧務祈認定本堂招牌開明詳細住址庶幾不爲若輩所愚則幸甚矣本主人因念時艱爰於今春三月中旬略更舊章俾好善購施亦可多拯疾苦未始非稍存濟世之意耳茲將價目列下〇向章每大瓶一元小瓶五角無扣如購五元以外則加一成〇十元以外則加二成〇三十元至五十元以外則加三成如在五元以內則仍照舊章大瓶一元小瓶五角無扣如交信局寄購必須同時另發空信一函交郵政局遞來詢問俾得接洽不致隔膜而杜假冒切切至囑勿忘

Z2259

廣東彭壽堂始得異法卽愈耳聾丸〇立服立愈〇假冒甚多〇購者宜愼〇經售韋廉士醫生紅色補丸批發

善治耳聾

凡患耳聾者因腎水下虧相火上炎或鬱火傷肝以致耳聾目昏視聽不靈皆因陰虧陽僭而其病源尤在氣虛血脈不能流通呼吸不能靈提氣逆則虛火向上故耳鳴耳聾耳脹耳痛言語不聞等症本堂起首創製異傳秘方加工精製是丸專治一切耳內之症無論男女老少兩耳重聽雖二三十年老症服之立見奇效轉聾爲聰補眞陰生津液攝納浮陽退除虛熱重者二大匣斷根輕者一大匣全愈妙在神清氣爽身強體健永無復聾之患專治耳聾之天下第一奇藥也虛言欺人罪我惟天每匣四元中匣二元小匣一元如兩耳扒挖損傷常流膿水另搽珠黃吹耳散即愈鋪分英界棋盤街中市朝東門面交易

Z2228

要摺

鄂督張之洞奏設存古學堂摺

奏爲道微文敝世變愈危謹於湖北省城創立存古學堂以存國粹而息亂源恭摺具陳仰祈　聖鑒事竊維今日環球萬國學堂皆最重國文一門國文者本國之文字語言歷古相傳之書籍也即間有時勢變遷不盡適用者亦必存而傳之斷不肯聽其漸滅至本國最爲精美擅長之學術技能禮教風尚則尤爲寶愛護持名曰國粹專以保存爲主凡此皆所以養其愛國之心思合羣之性情東西洋強國之本原實在於此不可忽也嘗考尚書云惟土物愛厥心臧聽聽祖考之彝訓蓋必知愛其土物乃能愛其鄉土愛其本國如此則爲存心良善方能聽受祖考之教訓是知必愛國敬祖其心乃爲善若反是則爲不善也中國之聖經賢傳闡明道德維持世教開啓神智尊顯鄉邦固應與日月齊光尊奉傳習即列朝子史事理博賅各體詞章君國資用亦皆文化之輔翼宇宙之精華豈可聽其衰微漸歸泯滅謹查光緒二十九年欽定學堂章程內學堂綱要第十一條即係重國文以存國粹言之已詳臣自前兩年回鄂以來體察各學堂情形所有現派各堂監學及中文之經學史學算學國學中國地理中國詞章等各科教習皆係臣在楚所設經心兩湖兩書院中之都講高材分布各處該生等中學素有根柢人品向來純正深知宗法聖賢兼以博覽典籍故此次分派各學堂職業以及赶學速成師範補習普通派赴外洋游歷考察學務均爲可用之人但通省學堂需人甚多且京師調取以及各省索取絡繹不絕外出太多已覺不敷應用誠恐數年以來經心兩湖舊學生年齒已長或仕宦登朝或有事外出學堂建設日廣需用教員管理日衆舊日學生日稀將何取資應用而中文中學向來義理精深文詞雅奧新設學堂學生所造太淺僅可爲初等小學國文之師此外高等專門學普通中學優級師範高等小學皆無教國文專門之教員倘高等以下各學堂之中學日微中師既斷是所有國文之經史詞章無人能解無人能教然則將來所謂大學專門豈非徒託空言既無周秦傳經之名師安有兩漢立學之博士竊恐不免有經籍道熄綱淪法斁之憂言念及此不勝大懼查經心書院乃臣從前提學湖北時所建專爲令諸生通經學古而設所出人才蔚然稱盛茲即將經心書院故址改爲存古學堂屋宇量加修改添造務期合法建造書庫多儲中國舊學圖書金石名人翰墨前代禮器專聘博通中學經史諸子詞章各門學問之師儒爲教員選取中學較優之生收入此堂肄業即專習此數門數門之中經學爲一門應於羣經中認點一部說文爾雅學音韻學亦附此門內史學爲一門應於二十四史及通鑑通考中認點一部本朝掌故即附此門內詞章爲一門金石學書法學亦附此門內以上或經或史無論認習何門皆須兼習詞章一門而詞章之中但專習一種即爲合格或散文或駢文或古詩古賦皆可兼習者聽博覽爲一門凡習經史詞章三門者後四年皆須同習博覽一門以學堂本應選取高等小學畢業者升入特以目前初等高等小學尚未造有成才應特就各學生員考選不拘貢舉廩增附皆可至監生童生皆不收錄惟總須年在二十五歲以下如犯有嗜好者一律禁止屏絕

未完

內治部

江督嚴禁小輪闖卡示文　南京　○（前略）查內港行輪章程第九欵載明凡此項輪船如將過稅關釐卡等處並不遵允停輪即照各關卡定章罰辦一面由海關將該船之船牌撤銷不准往內港貿易又第七欵載明此項輪船若拖帶船隻被拖之船應於何處釐卡候驗則該輪亦應於該處停輪各等語是各處釐卡本有飭令輪拖各船停泊查驗之權況現值看查私運軍火經飭據鎭江關道議復邵伯高郵寶應淮城等處均責成各釐捐關員嚴密稽查札飭遵照在案茲據釐捐總局詳稱江源福星春申寧清各小輪拖帶駁船行過寶應釐局僅據口報裝載糧食小麥呼以停輪直駛不顧亦不呈驗護照實屬有違定章應由鎭江關道轉飭華洋各小輪公司嗣後輪拖各船行抵邵伯高郵寶應淮城等處均應聽候各卡查驗放行如果仍前闖越即由該卡稟道按照該處卡章罰辦一面由關撤銷船牌不准復往內港貿易以儆效尤至民船辦法前已札飭該局嚴飭各釐卡隨時隨地無論大小貨載船隻務須責成委員督同該卡巡丁司扞人等切實密查即遇空船客載亦必令其泊岸細加考驗據稱平糶米船亦往往不復查驗並有藉照影射夾帶諸弊殊屬不成事體此後各輪到卡不論空船實載均應遵照前次札飭認眞稽查倘敢抗違即扣留嚴行稟辦惟各釐卡於輪民各船到口亦須隨到隨驗不得稍有留難需索致滋擾累（後略）〔克〕

度支部籌議廣鑄銀圓　北京　○度支部尚書澤公前與造幣廠總辦瑞閣學議定將銀元大加擴充鑄造除籌定的欵一千萬兩切實鼓鑄外仍應儘力搜羅欵項以備趕鑄並有嗣後地丁關稅全行收入銀元之議（土）

稟復測量淮河故道之督批　南京　○導淮局總辦淮揚道楊觀察文鼎候補道許觀察鼎霖等日昨將遵飭測量淮河故道籌議情形繪圖列表稟復江督當奉端午帥批示云查淮揚一帶自黃河遷徙淮水未復故道泛濫橫溢時被水患居民常處昏墊已非一年同治初年山陽丁紳倡爲導淮之議前部堂曾奏請分年試辦自是屢議屢輟迄久無成固知大工之興必天時地勢交相爲用而人力始可告成上年江北濱淮州縣重被水災本部堂懲前毖後不敢存畏難苟安之見飭委該署道等設立籌議導淮局酌派委員學生分投測繪原冀權衡利害次第興辦茲據稟陳各節本部堂詳加察核該署道等躬親考驗所陳自係實情然事關重大工鉅費繁雖一時未能遽決第念百世之利非常之功本非片言所能議定仍應設法廣籌的欵以竟前賢未竟之功該署道所擬將楊莊以下黃河擇段疏濬兩岸險工以時修補又挑五圖河以暢出海要津海沭安阜河隄各工擇要興辦爲得寸得尺之計自可照辦現在時已盛夏不及興工應俟秋後籌有專欵再行舉辦該局員司薪水應即停支以免虛費

仰即遵照（峻）

勒限烟館一律閉歇 蘇州 ○連日蘇省地方官辦理禁烟事宜殊為認眞前雖議定禁閉烟館提前十日以二十日為限然恐不能一律照遵是以長元吳三縣主於二十廿一等日親詣各烟館諭令准期廿五日一律閉歇如致遲延定干重究云（出）

外交錄

大連稅關之布置 奉天 ○大連稅關已於上月十二日通知各領事官聲明自西七月一號為始開辦稅務一面又徧發告示曉諭人民現該稅關中除黑澤總稅務司外另有日人三名華人幫辦一名又華人六名英人一名在關內辦事此外更擬用在外辦公人員五十名辦理收稅事務又決議設分局於金州及普蘭店并在大連停車場設置分局而設檢查所於大機橋之上現已與南滿鐵路公司商妥以後凡輸出關東州外之貨物如無納稅證書者一概不得裝入火車聞不久即擬在大連附近設置關棧並豫料該關每年可得稅金九十萬元之譜即與營口稅關相同至抽稅之數目及其他各種辦法概照營口稅關辦理云（丁）

滿洲中日交涉問題 ○中日在滿洲之交涉問題自本月望前止其所議者共計四項第一從前佔領之家屋交還中國者應由中國官吏出具要求埋由書第二日人在城內賃借或收買華人家屋時中國官吏不得加以妨害第三城外應設日本人公共墓地一區第四日人所開飲食店可彙集在城內一區域內譯東京朝日新聞（親）

派定鐵路借欵委員 ○中國政府已行文知會駐京日使派出關內外鐵道總辦周長齡及候補道吳家修為新奉鐵道借欵委員譯大阪每日新聞（歆）

謙豫莊與天主教民之交涉 杭州 ○嘉興硤石鎮某當夥友邵相州於四月十五日在望付橋四時春店內遺失謙豫莊票洋三百元當即至該莊掛失票詎有旗人到莊領取該莊不付乃使天主堂教民周姓出面去取亦不交付教民乃將謙豫招牌除去此事業由商會提議函請錢塘縣蘇大令保護現已經蘇大令同教士劉懷德商妥使邵相州出洋五十元將原票取回但劉教士甚為公平以為周姓不能憑空取錢邵相州既願出洋了事應請將此錢捐入杭州戒烟總會作為善舉（水）

軍事界

撫批水師統帶稟詳追勦梟匪情形 杭州 ○浙撫批嘉湖水師統帶陳觀察稟梟匪事略云此次匪衆敗竄跟蹤追捕卒被走脫蓋賊乘小舟我無鎗划故也嘉湖一帶河道淺狹砲船難以駛進自非小划不為功師船僅放一空砲即行震漏如此窳敗不堪以之進勦安能得力該船係何員於何年承修是否在保固限內其餘各船有無似此者均着查明據實稟覆一面趕緊修補完固仍督飭各隊廣覓綫探嚴緝逸匪管大老窩子等務獲究辦（金）

俄人招募鬍匪之可異 吉林 ○吉林著名巨匪劉彈子黨羽甚衆出沒於延吉廳一帶官軍畏彼聲勢未敢勦辦該匪於日俄戰時為俄兵所招募聞近又被俄人招撫並帶有匪隊五六百名悉用俄國軍械聞者異之（木）

稟留砲船預防匪亂 安慶 ○桐城樅陽鎮前因盜匪搶刼賀興昌祥興等鋪報由撫憲札派水師協王副戎帶領砲船四艘赴鎮防緝並保護鹽卡等情已紀本報茲聞該卡委蔣員汝中司馬昨又具稟省台略謂盜匪充斥勢甚猖獗正值鹽務旺收在在深堪為慮擬請飭該砲船暫免調撤或另調派防軍以資鎮攝未知能准否（孔）

鄂督獎賞赴皖軍隊 武昌 ○鄂省前此派赴皖省彈壓軍隊雖為日無多然亦備極辛苦昨張香帥特諭令八鎮統制張彪向善後局開單領銀發給赴皖之三十一標一二兩營三十標砲兵一隊一營以及工程騎兵輜重各營每名給恩餉銀二兩官弁均記功一次以示鼓勵（安）

德弁參觀鄂軍 武昌 ○德國武弁哀的樂奚栢林二員前日遊歷到鄂十八日二句鐘時詣鄂軍各營觀覽操法并考察兵棚極蒙贊美（今）

教育誌

江督照請兩江學務總參議 南京 ○江督端午帥日昨照會張參堂仲炘略謂兩江為江海要衝幅幀遼闊育才興學經緯萬端矧世界交通文明大啟科學新理日出不窮非有通儒碩學遇事諮詢不足以廣益集思改良進化素仰貴參堂經術精深規模宏遠前經周署部堂訂為寧屬初級師範學堂總教習惟是總教一席僅足沾被一堂未能統籌全局應改訂為兩江學務總參議凡遇蘇皖贛三省學務事宜胥資贊畫以期教育普及云云（首）

批准減給第四女學經費 南京 ○寧學司日前將查明公立女子小學及寧垣第四女學情形詳奉江督端午帥批示云察閱來詳公立女子小學既據該司查明課程完全教授得法應准將批准撥給第四女學之欵改撥一半自七月起由金陵鹽捐局按月解由該司轉給具領以資補助該第四女學學生既未足額年齡參差教員授課又欠精神自未便助以公欵應責令極力改良並由該司隨時考察如再無起色即將該校稟請撤銷以免貽誤女界除飭鹽捐局遵辦外仰即分別轉飭遵照辦理（常）

不准減短畢業期限 南昌 ○贛省城內應智中學堂當開辦時稟准前學務處擇其程度稍高者三年考試畢業以示變通在案現有三育中學堂具稟提學使請援案辦理當奉林提學批飭不准（規）

實業類

督批陽屯樹藝公司之稟詞 南京 ○丹徒縣職紳韓贊元等創辦陽屯樹藝公司擬遵奏案繳價稟請督憲咨飭辦理當奉批示云此案前

據通詳以此項屯田本屬官田應遵部章令繳價銀屯丁如未繳清地價不能將地出賣至該公司前買屯田一萬餘畝宗令詳定每畝五兩卽以二兩呈繳藩庫二兩分給衆丁其留辦衛丁學堂一兩情屬捐欵擬俟公司成立墾種發達後捐繳以示體恤等情已批准如詳辦理在案來禀一味壟斷把持殊屬不合仰常鎭道迅飭仍遵該道前詳辦理至所稱混竊鐵路購買陽屯價洋一千二百元宗令任聽童子丹等串禀冒領朋分一節並由道查明據實禀候核辦（育）

哈爾濱工廠之調查 哈爾濱 ○哈爾濱工廠近漸興起本年該埠共開立製造掛面機廠二處玻璃製造廠一處洋糖製造廠一處近日本埠俄商數家擬於營盤城設立極大之製皮廠派人赴蒙古西滿後貝加爾數地收買生皮至廠製造製成後發往遠東及中國內地日本銷售幷聞擬發往歐洲西境售賣云（水）

惠潮鐵路准予奏明立案 廣東 ○張弼士京卿前擬建築廣廈鐵路旋因首段線與九廣路線相同暫行停築現張京卿擬除廣九路線外改由中道辦理自惠州府屬之石灣墟起直達歸善海豐陸豐潮州府屬之惠來普寧揭陽海陽等縣至饒平之黃崗墟止改名惠潮鐵路另擬創辦集股章程並繪成圖幅具文咨呈農工商部郵傳部當經部中將所擬章程會同酌核改定准予奏明立案矣（水）

同蒲鐵路之定議 山西 ○山西同蒲鐵路因籌欵無著先辦太原至太谷一段近由何潤之何紹菅昆仲及熊君子東赴京與瑞生洋行定議歸該洋行包辦並由瑞生洋行派技師前往測勘（乙）

汕頭自來水公司議案 廣東 ○汕頭禀設自來水公司經奉道憲批准並飭從速開辦該公司特於初十日延請各紳商在蕭榮祿第集議一切事宜茲將是日議案錄下（一）本公司現奉道憲批示詳請咨部注冊自應祖定地方擇日開辦俾諸事得早就緒如何請决議（衆贊成）（二）本公司前定招股章程創辦人先認整股六成其餘四成就地分募現奉道憲批示改爲整散各半自應遵照核減至招募散股之法究應如何辦理方昭安協幷定何日開認請公斷（衆議所有散股由公司派人沿戶招認每家至少一股多至一百股爲限）（三）本公司前定招股章程第五條內（股本分作三期收足第一期收銀一元第二三期各收銀二元）現第一期股本應定何日開收請决議（衆議第一期股銀俟股份認定後再行定期開收）（四）本公司前定招股章程與現在情形微有不同應請各就所見逐條詳定更正（衆贊成）（五）本公司開辦伊始事務浩繁未舉總協理及董事之先應先舉人權理以免渙散（衆舉黃子佩蕭瓊珊爲權理）（全）

瑣事欄

鄂皋留學生之談話 武昌 ○湖北派往留日官費學生李棣華前日由東京返鄂謁見梁星海廉訪問曰相別一年匪特裝束全似外人卽滿口於思倒捲向上亦頗與外人相似不覺大笑後詢日本革命風潮近日何如答曰自徐道正法後現頗安靜惟外人每笑中國人作事多有始無終譬如種植一曝十寒豈能生長梁首肯者再（全）

徐督隨員之困難 奉天 ○此次徐菊帥調赴東省之隨員尙有道員十四員州縣佐貳一百二十餘員未派差使米珠薪桂大有不了之勢（本）

電飭徐督嚴查革命黨 奉天 ○奉天省城屢經拿獲革命黨故政府有電飭令徐世昌嚴密設防並於關內外鐵路沿途車站搭客人等一律嚴查匪黨蹤跡（丁）

沭陽縣令誣良爲盜 蘇州 ○上年冬間沭陽縣治封同昌錢鋪被劫一案經縣令俞都於本年二月間緝獲王有慶司小保二人作爲是案正盜訊實擬轉先後遞詳各憲在案旋將犯解赴海州經該州張刺史提勘訊得王司二人實係安分農民並未犯盜此次係由縣役周慶獲案聳恿俞令刑逼承供當經刺史詳由署臬朱廉訪轉詳撫憲陳中丞請卽照例參處（必）

章程

南匯總公所擬定禁烟辦法（續）

六 擬抽戒烟公費以照章開辦　實行禁烟凡貧病有癮者不得不設法施救統籌全局事大費繁除照續議新章於各膏店遞年按成概征加價留抵外凡不賣膏而賣土者並令認定出賣實數照抽月捐紳商殷業貨土煎吸者亦照食用多寡派捐按月繳局倘經董徇情或紳商抗阻察出議罰能速戒淨驗實立予寬免

上照第五第七等條章程辦理擬於七月內趕竣

第三節　實行辦法

七 嚴禁胥役營兵以彰法律　定章首重官員不論文武一律限僅六月胥役營兵各有奉令承效之責擬令各具切結於四月初一日起照限六個月內戒盡否則一概斥革退卯

八 普勸紳富農商以限斷癮　吸烟成癮每懼患病不戒富室尤甚不知林文忠方是減食法內有調和營衛各藥萬無他慮擬專用此方精制膏丸按照牌照分勸入會有力者收回料本無力者酌量施送惟須各具保證書志願書照人烟癮大小認定限期斷癮倘半途變志應將藥資加倍追還至學界中照浙江支提學定章調查實行明定年月造報以求實際　實行禁烟務必求達目的總局有領袖四鄉之責分局有振作一方之責均宜不避勞怨力求實際擬各立報告表三紙一年月減售表爲清查烟店實據一勸戒斷癮表爲勸導戒斷實據一年月度支表爲各局收支實據月一呈案以備抽查

九 年終將各局實冊彙造轉詳分別懲勸

上照第三及第八第九條章程辦理惟胥役營兵宜於期內淘汰淨盡俾克立法行法

各節辦法按照原章及續議遞年加價各章參酌地方情形目下所當行者而論至罌粟邑本不種故弗提議惟禁烟節目繁多一切未盡事宜自應隨時隨事遵飭改良總以能勸能懲不苛不濫以漸熄毒焰爲目的爾（完）

療痔良方

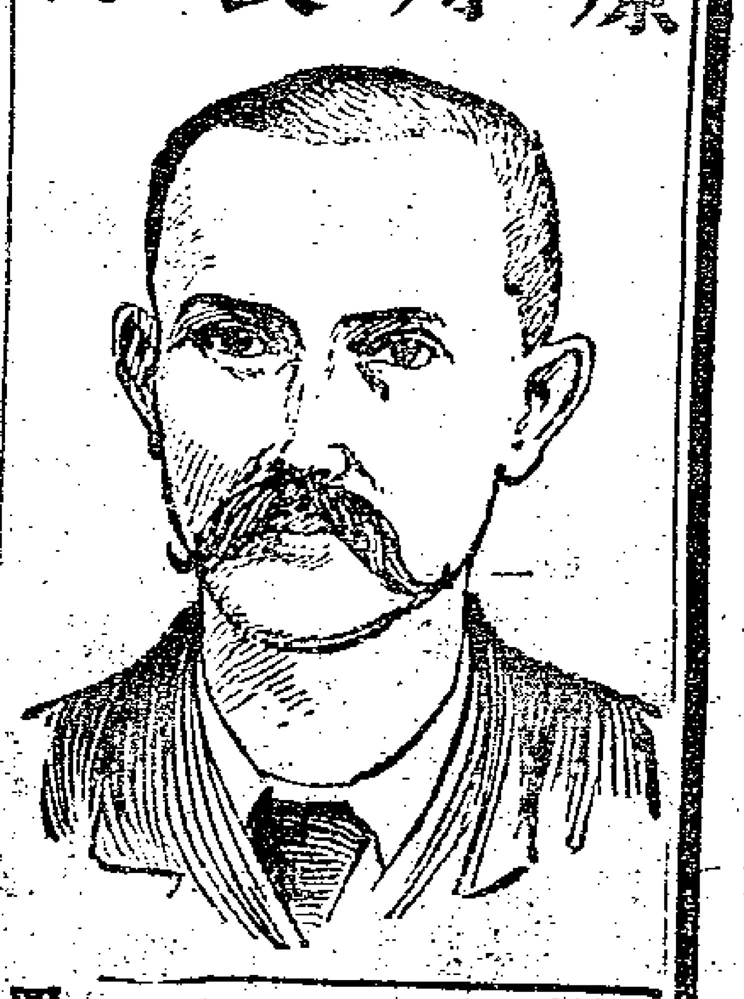

茲者本總藥局接到荷屬孟加□兵部司員溫德畢君付來一函云 僕染特患者已五年矣其痛楚之慘實難言喻流血過多因成血枯之症屢服瀉品乃越服越覺身子弱或用紫水蕩洗亦不過暫救燃眉之急究竟於事無補雖蒙各醫格外用心調治無奈病勢依舊有加無已以致胃氣太弱大局垂危精神困乏不堪且時常瀉之累或則咱痛如刺食後胸不安是日雖滋補之品亦不能下咽筋力日衰身體日輕一日面黃似土毫無生氣象如是者一年且有五載因見屢醫無效則求治之心頓如槁木死灰矣幸 同寅某君曾得韋廉士大醫生紅色補丸之功效者力勸僕吞服此丸弟見言詞懇切且徵驗顯然用是立意一試即購此丸數瓶照方吞服服後漸覺有效是以安心連服則見精神日爽胃口日增食後安然無事晚上可安睡弱態盡除頭痛亦止而各症若失矣凡此皆韋廉士大醫生紅色補丸之力可無疑義細思患病經有五載之久乃服了不過五瓶竟得一旦全愈且自愈後今舊恙一概未發則此丸之神妙如何可無庸鄙人贅述矣此啓

○按溫君之病乃血虛而無血邪毒所致也韋廉士大醫生紅色補丸有活血養血之功清血補血之能先清其毒又從而補之故其愈之速如此耳此丸專理血份故能愈一切肝木不和血瀉骨痛腰痠頭痛筋衰血虧半身不遂腳氣衝心大凡發熱下寒感冒之後須調補者均宜婦女經來各恙服之立見奇效 各處藥店均有發售或直向石叻海邊第一度橋 韋廉士醫生總藥局採買亦可 每瓶價銀一元五角 每六瓶價銀八大元 不論遠近郵費均免 乙396

中英大藥房改良戒烟精水以及桂花參片

精水以及桂花參片 經西醫博士唐乃安君驗察認可廉價出售一□補養日久愈見□□救同胞之命淪三□挽解嗎啡癮其性清潔其味和平最易下咽 附照化驗嗎啡藥丸合、嗎啡之藥水藥丸如將此化驗藥滴入立現綠色倘無嗎啡並不改變服法價値另詳仿單 嗎啡之害刻從前所製之精水等一概付諸東流不再爲人區區此心海內同胞幸察焉

外埠本分舖各大藥房均有發售

本藥房前製戒烟精水參片暢銷煙界久爲海內所深信詎知利之所在覺同叢生其靈效特著者無非攙嗎啡救伎倆今日市上最有盛名之戒烟藥品同出一轍喪良漁利負疚殊深茲本藥房精心研究純用化學工夫特製一種液品性善克烟功能補□名曰 改良戒烟 此藥功□ 掃盡烟毒滋補元氣健腦養血舉凡由鴉片所受之損傷均能療治并著 乙2628

安徽鐵路勸股票頭彩三萬元

第十三會 七月十九 開彩

首會大票照湖北向章一年作用於七月廿六日期滿換股兌紅速來勿誤過期截止作廢第十三會票仍設六萬張不中原價換取路股兼辦附號副票悉准於七月十九日照舊章在滬開彩第廿四會點號副票准六月廿六日開彩此佈 乙22□□

大□□□□□□

頭彩一萬元 七月廿一日開彩

啓者廣東彩票自奉 大憲奏准批辦以來誠信可靠久已銷行中外茲者本公司現更集資本稟准接辦改名永富公司票張則加意改良務求盡善庶堅衆信以廣銷場想獵彩諸君定必樂購也現設票額一萬張每張售洋五元一切章程照舊以八成餘派彩其得彩既多中彩更易比別公司爲優本分局暫寓源豐公司各客欲批發請移玉步再者得彩紅票如無本分局騎縫圖章概不得領取彩銀因無票根可查也此佈 駐滬永富公司分局啓 乙2466

□□□湖北頭彩志喜

茲本號附辦彩票連中大彩不計其數今有本月二十日湖北湖票第六十五會頭彩第五萬六千另六十四號又上下附彩皆是本號門莊售出內江天船之副洋八得半張計洋二萬五千元餘半張本部江東綢豐紗廠沐君陳君諸君合得洋二萬五千元上下附彩亦當收兌得洋甚夥不及細聲今售六十六會湖北票並各省大票批發門莊格外公道欲奪錦標者祈請從速函購局力自給各色鐘表批發另售亦然格外克己此啓 乙2246

奏辦江南□□公益彩票頭彩肆萬元

第七會六月廿八日開彩

本總局奉 南洋大臣兩江總督部堂端 奏明辦理現設票三萬張每張十則售洋六元以八成派彩計中彩有四千零四十張之多較各省彩票爲優按月開彩由 南洋大臣委派大員會及公正商董蒞臨監視以昭大公又第十四會副票七月初四日開彩所有中式紅票悉本總局對號照實足兌洋 諸君定票請至上海南市久大碼頭便是特此佈告本局外埠分局○漢口義興茶虞炳記○蘇州閶門內天燈街○杭紹分設在珠寶茶○松江分在西門外○南京府東大街○湖南長沙永興街

江南賑捐公益彩票總局謹啓 乙2331

學部□中□各學堂應用書籍概照定價

初等國文教科書○初等國文教授法○初等修身教科書○初等算術教科書○近世物理學○質學課本○力學課本○形學課本○立體形學○本國中等地理教科○輿地講義○學校改良論○學校制度○中國史學通論一二三編○中國近史第一編○經學講義○民種學○實驗學校行政法○割錐術課本○尋常童蒙矯弊論○遜氏實驗教育學○非常國際法論○農學要理○滿洲財力論○中國礦產志略鐵路簡明表○新體歐洲教育史要○歐米教育觀○明治小學教育沿革○拿破崙本紀布爾第二次戰紀○印度新志○上海南京廣東南洋官書局 乙23.2

廣東彭壽堂良藥奇功

善治咳嗽痰多效若仙丹

僕少年傷於酒色得喘咳症百計醫治始獲痊可然偶感風寒或心力稍勞或惱怒多言則作喘咳今春病又大血延醫服藥全無効驗近日咳愈甚痰愈多甚至連咳數十聲氣喘如絲痰塞肺脈食不能下臥不能安有時痰帶危喉自料必無生機一日偶閱報紙見上海廣東彭壽堂化痰止咳半夏露能治此症常即購服一大瓶不料如此靈險之症服未及半而咳嗽氣喘之症居然全止且吐出無數頑痰胸中頓覺爽利異常其患若失更喜飯量健進面轉紅潤僕之得慶更生實該堂真藥之賜於是極口稱揚所有親友之患咳嗽痰病傷寒氣急哮喘血症胸腹雖痛等症皆勸其服半夏露無不藥到病除計服此藥而愈者連僕二十三人均醫藥不起之症是其功効可謂偉大矣喜極感極鄭□數行傳同病一試早服早愈也嘉興張善卿頓首該堂今在上海英租界棋盤街中市朝東門面交易 乙2375

文明戒煙丸三最三無之大特色

開辦最早聲名最大効驗最穩 創辦者無利已之心 藥內無毒質服後無乾燥之弊

以上大特色乃試服本社戒烟知者所共稱非本社自稱也諸予不信請嘗試之

上海三馬路明社啓 乙2337

五淋白濁一瓶包愈價祗六角

治淋妙藥○止濁仙丹○一服見功○百試百驗○不論花柳染毒不論久戰忍精不論濕熱下注不論膀胱濁濁不論洗紅洗白不論初起日久祗要是淋是濁此藥服後立刻小便清利痛苦全除腫者不腫塞者不塞滑者不滑濁者不濁妙在不傷元氣有益無損患此者一試便知如陽莖腫脹小便時痛極難忍宜兼用洗淋散洗之立刻鬆快每盒四角

英界仁智里十三弄括打藥房發售 Z2502

上海棋盤街商務印書館創業十年新廠落成紀念大贈品

本館自丁酉年始從事於編輯印刷發行承學界及同業獎勵扶持日就發達今歲適值創業十年而新建之印刷所又已落成心感惠顧諸君厚意特於丁未五月初七日起至七月二十日止凡用現錢購買本館出版圖書者

每值三角附送記念券一枚（外埠分館及代理處概不送券）券中載明號數照七月份湖北彩票對號抽彩贈品計頭彩一號得圖書千餘冊或大英百科全書一部價值三百餘元二彩兩號得圖書五百餘冊或大風琴一具價百餘元三彩以下千餘號各贈圖書儀器文具便名目繁多不及備載附彩八千餘號各贈特別紀念冊不中彩之券五萬餘號各贈紀念冊冊中備列中西日歷度量衡貨幣及輪船鐵路郵政電報各表十餘種并附白紙可以記帳記事最為用品合計贈品值五千餘元另刊一冊所有詳細章程贈品目錄請向本館取閱

Z2285

壯陽秘寶

廣東彭壽堂眞正衛生秘寶○欲壯元陽欲廣嗣續欲強身體欲除痼疾但飲此酒無不如願以償功力極大一補有十年之功

本草載海狗精功能生精補腎助陽益氣一切虧弱之症服之立愈夫海狗腎功力已如此之大況其精乎本堂不惜工本煉取海狗腎精液佐以滋補上藥製成此酒其力大其效速其補更峻凡陽痿不舉未交先洩舉不堅久見色即流夢遺滑精烟容面黑肌瘦四肢乏力諸虛百損五癆七傷等症服之立愈最奇者雖白髮老翁極虛弱之身祗須略飲一杯立覺玉莖雄壯異常陽事持久不倦任意歡娛包能精神百倍老當益壯愈戰愈堅一舉成孕五十年來試驗無算皆得轉弱為強子多多壽況少年用之其精力陽氣之強壯不言可知且藥性和平不燥不熱故常飲骨髓充滿百病不生補命門煖丹田[illegible]聖藥開胃健脾培元固本返老還童烏鬚黑髮之功因此酒乃本堂濟世秘寶為陽痿艱嗣之慈航絕非市上譽已毀人有名無實者可比一試立分優劣大瓶四元小瓶二元雙料加[illegible]效更速另有參茸海狗精壯陽種子如意丸每瓶二元每料卅瓶三十六元單料減半外貼痿腎壯陽種子膏尤妙每對二元四角婦科調經夢熊丹每料八元專治婦人百病效若神丹廣東彭壽堂舖分上海英界棋盤街朝東石庫牆門內便是

Z2,25

聲明退股

啓者上海西門外合興茂記竹行執事湯秋汀言張丁雲卿通同舞弊被各股東察出邀齊見議將伊等股份拆去外有各股並願概行拆去併歸袁子康執管所有從前往來客款存款等項均歸湯秋汀名下理還與本行無涉惟各戶所欠合興茂記之賬均歸合興盛記收取所有合興茂記圖章被湯丁私藏攜去日後如有茂記圖章用出永不作憑特此佈告

合興盛記行主 謹白

Z2649

橫濱正金銀行上海分行新行鈔票洋圓

謹啓者本行資本金洋一千四百萬元公積金洋一千三百七十萬元分行設在英國倫敦法國里昂美國紐約舊金山布哇香港孟買東京神戶長崎韓城仁川釜山等名都大區諸有交通以及中國上海漢口天津牛莊北京烟台大連旅順鐵嶺奉天安東縣等處亦歷有年數專辦銀行應有一切交易無不克已招接存款更竭誠實久蒙 中國達官鉅賈交相稱許本行格外精心研究接應 惠顧現由總行刊到新式存單以及相與往來支解簿集均用華文專備中國 士商樂取便易諒然通曉 惠顧者之用為特佈告 仰祈 俯鑒如欲存款在橫濱本行者半年期息五釐長年期息六釐如欲存欵期滿准在橫濱支取金洋上海取銀亦可 貴客存取換算則以日本金錢交付隨時註明定價如在上海則以元寶銀交付庶幾市面仙令上落 貴客毫無耗損以昭平允如欲存上海分行者常年期息五釐半半年期息四釐半三個月三釐半平日往來二釐半以副交厚同文之來誼其餘匯票押匯存接周到有美悉臻如蒙 惠臨請至本行面訂可也

橫濱正金銀行上海分行總理人長鋒郎謹啓

Z2271

湖北[illegible]捐彩票頭彩五萬元七月廿四日開彩

本局奉 湖廣總督部堂奏明開辦第六十七會額設票六萬張每張售洋六元中彩共九千九百九十八號計大張中彩一張以七成餘發彩派出彩票之高比各公司為優准定期七月廿四日在漢口開彩得彩紅票憑本局對號照兌銀元本總局在漢口鎮上海分局設在南市久大碼頭○吉祥弄外埠來信力票力一概本局不付統歸自給○再得彩紅票如無本分局騎縫圖章及長方上海分局小印概不收票兌銀因無根可查也特白

Z2272

最新小說[illegible]新書發[illegible]

本館編輯新異叢錄一書已屬煞費苦心書中詞旨名雖小說實則言簡意賅賢愚共賞海上諸大名士垂誕久之惜無購處爰速附印贈觀時下各書悉尚圖畫茲特重聘畫師駐館摹其大意按目增圖亦復工細傳閱者曉事動情不加思索吾知是書一出非可獲利市三倍亦可增先覩為快之榆裝訂四本定價大洋八角 總發行處上海五馬路英昌照相館對門十六號長利洋行寄售處北畫錦時新廣貨店及各大書坊

信昌滋記號啓

Z2302

美人搖絲牌東洋緞

係日本京都織物株式會社製造運售歷多年品位高妙精細名聲已早馳中外凡賜 惠顧請認明牌子爲荷

江西路五十一號中井洋行

Z2215

欽加三品銜署江南鹽巡道監督金陵關通商事務調補常鎮通海兵備道朱

出示嚴禁事奉 南洋大臣兩江督部堂端 札光緒三十三年四月二十六日准 駐滬英總領事霍 照會據英商祥茂行稟稱近因上海租界並界及長江一帶等處地方時有奸徒偽造低皂假冒本行各牌影戲售賣漁利欺人實於本行聲名銷路均有妨礙故特將本行所造洋皂名目開單附呈懇爲照知南洋大臣轉飭上海暨長江各口關道一體出示查禁等情前來查前以英美捲烟公司稟請出示禁止偽烟經本總領事照會承准貴大臣札飭各關道出示禁止在案今祥茂稟請禁止偽皂情事相同相應照會貴大臣查照請煩轉飭上海暨長江各關道一體出示查禁以維商務殊感公誼矣等因並抄單到本大臣准此查祥茂所製各種洋皂既有奸偽假冒牌號與英美捲烟公司牌號之案情事相同自應飭會各關道出示嚴禁等因並札單到關奉此合行抄單示諭爲此示仰諸色人等一體知悉自示以後凡造作洋皂不得假冒英商祥茂行所製各種肥皂牌號影戲售賣漁利欺人倘敢故違一經查出或被告定即飭嚴拿究罰辦決不寬貸各宜懍遵毋違切切特示 光緒三十三年五月初八日

一百二塊祥茂皂
一百四塊必地皂
一百双塊戲法皂
一百六塊緒昌皂
廿四條藍花皂
廿條公安皂
廿條祥順皂
廿條茂昌皂

一百六塊公安皂
一百四塊北忌皂
一百六塊祥順皂
一百五塊渣蘆皂
廿四條緒昌皂
廿條祥茂皂
廿條公昌皂
廿條緒昌皂

一百五塊公昌皂
一百六塊祥昌皂
一百六塊茂昌皂
十八條祥茂黃皂
廿五條渣蘆皂
廿條祥昌皂
包藍花皂

Z2343

浙杭唐樓 姚致和堂起始老店

本堂自明迄今三百餘年祇此一家並無分設近來各處及本鎮假冒本堂者甚多但近年麝香細料貴昂各處所售假藥害人不淺現聞各憲考究真藥本堂向選上品夏令要藥一應俱全凡 賜顧者須認明唐棲北小河老店不誤

Z2610

向前一觀日後結果如何

現在東半球各國之學生專心研究全球各國之歷史緣日後之繼起作史者不得不苦心查察此半球爲當今所舉各要端如現集之軍隊在中國在東洋在印度在埃及均有利用於後之作史者彼中國最久長之國其日後之史記所述之政治並軍務各項定有良好之結果決不遜於泰西各國者立憲可能創辦施行否世民可能兼涉公事否未知至何地步也泰西各項科學商務工藝可能設立暢行否國學可能欽命特設否婦女之風可能更變否鉄路可能築至中國之極邊否俾得郵傳便捷易於通海現今各工藝業可能倍增否寶產深藏地中可能暢達開辦運市廣銷否近來中國之國權如政治如商務並與泰西之交涉年年增進睦好外邦無如以上各問無一人能直答其一以及所問諸多端各達其正面之意雖然中國欲圖富強非照以上各端一二與辦難以見功蓋以所舉各端均有成效可圖若非廣得泰西學問知識敎化人情者卒難應驗耳

大英百科全書滿載泰西知識學問此種書冊在中國士大夫不得不備之秘本即如上所問諸端均可於此書上查考研究仿法試行現已售出五百餘部可預料將來不難至二千數如有

主顧欲快得是書者請從速購定因所存現書祇得數部而已

倫敦太晤士

洋涇浜第一號 大英醫院樓上 中國經理處

上海棋盤街中 商務印書館同啓

Z2643

日本及清國政府認可招牌

啓者此藥爲日本海陸兩軍隸大名醫及藥劑官五名協同研究極力參考始得發明其劑其主効之顯著久已名馳內外誠蓋世無比之良藥也倘蒙 仕商惠顧請認明本館招牌爲記庶不致誤

專治効力 隔食胃弱

多年胃弱　胃炎
心胃氣痛　胃痙攣（即或時抉筋）
食物不進　胸痞（食物不消化故胸積聚）
吐酸嘈雜　宿醉（即昨日飲酒今日尙醉）
膨漲　惡心嘔吐（見食吐）

小兒吐乳等胃症少服之則靈驗如神云

日本總售處 日本東京銀座一丁目 日本大阪南久寶寺町二丁目

清國寄售處 上海英租界 大馬路球拋場口

胃症形骸

胸脹困苦○食物不進或食過多○或飲食則痛○胸腹並痛○胸脹痛○打臭噯○吐粘涎○吐酸水○血氣逆上則目昏花○腰腿發冷○或大便不下○或時下瀉○或腹內無力氣不時憂鬱○顏色青黃○身時困倦○或欲勞働而無力○且無記憶○若少出力則厭○不體好睡此等症皆胃症之形骸也

價洋

三日所服藥料　定價洋一角
八日所服藥料　定價洋二角五分
十七日所服藥料　定價洋五角
卅七日所服藥料　定價洋一元

山田安民大藥房

東亞公司大藥房

Z2552

華商集成圖書公司出版新書

小學教科書

教員用書

書名	冊次	出版	價
初等修身教授案	第一冊	已印刷	
初等國文教授案	第一冊	已出版	二角半
初等習字教授案	同上	同上	五分
初等歷史教授案	同上	同上	一角
初等地理教授案	同上	同上	一角
初等理科教授案	同上	同上	一角
初等圖畫教授案	第一冊	已出板	一角
初等算術教範	第一冊	已出板	一角半
初等體操教範	同上	同上	一角
初等手工教範	第一冊	已印刷	
初等樂歌教範	第一冊	已出板	五分

學生用書

書名	冊次	出版	價
初等修身教科書	第一冊	已印刷	價分
初等國文教科書	第一冊	已出板	一角
初等習字範本	第一冊	已印刷	價分
初等歷史教科書	第一冊	已出版	五分
初等地理教科書	第一冊	已出版	五分
初等理科教科書	第一冊	已出版	五分
初等圖畫範本	第一冊	已出版	一角

程度 先出初等小學第一學年凡年在六七八歲而未識一字之兒童必須以此書教之蓋惟此書方眞合初等小學用也

教材 以兒童所習見習聞之事物爲教授之材料而矯正其知識故各課皆可實物指示儀器標本一概不用以求省費

用法 無論何科何課凡本課中應問應講之請塡層曲折悉擬列於教師用書中俾寓於運用之教師照書問講而已足非其他教授法可比

定價 每年二學期每學期每科一冊課多者更分爲二冊便於分購省廢捐易新之冗費也學生用書每本之價至多不逾一角爲學生節費卽所以便教育之普及也

預告 以上所列均係初等小學第一學期所用除已出版者外其他各書盡本月內悉數出齊其第二學期用各書盡本年暑假前悉數出版嗣後第二三學年依次續出後初等出齊續出高等再出中學先此預告

奉贈總例樣本

本書編纂之趣意與本書之內容悉說明於總例中茲更附已出各書之標本目錄彙訂成冊廣爲分贈不取分文除附贈購取本書全部者外凡蓋有學堂圖章條元索取者立卽將樣本寄奉不惜教育界諸君鑒而教之

高等毛筆習畫帖 以仿西畫之法而寓以中國古畫家之意由淺入深最合學堂範本之用每部價洋六角

小學最近代數學 此書共十編層次井然每証一題先說其理次解其式學者最易領悟附九編解式尤便檢閱每部價洋六角

手工教科書 日本小學校以上均有手工一科故工藝進步甚速近來中國工藝漸知注重惟教科書絕少善本是書辭意簡要圖式精詳最爲合用每部價洋三角

皇朝分省輿地全圖 是圖精詳明確久已馳名學界近因售罄特再付印每大冊價洋一元

最新地文學 地文學爲研究地理之基礎以學說最新最備爲要是書條理精詳譯筆雅潔闡發新理尤爲前人所未有每部價洋五角

中國新地圖 是圖尺幅雖小而絕精確一切水陸商埠航綫鐵道物產等無不一一註明誠學校必用之圖也每幅價洋二角半

生理衛生教科書 衛生學爲個人自治之一端欲知衛生學之原理不可不知身體之構造故生理學尤爲緊要西裝一冊大洋八角

步兵斥堠步哨勤務教練 斥堠爲戰務上最緊要而步兵斥堠尤爲要中之要泰州彭君爰譯是書以供軍隊教育士卒之用並爲陸軍各學校及軍隊中士卒之參攷書定價每部大洋五角

化學教科書 是書爲化學專家所著博取日本各名家最近之學說而折衷於森山氏新出之書詞簡義顯繪圖精良適合普通程度每部價洋五角

小學校管理法 小學校爲國民普通教育管理之良否最關緊要茲編布置釐然得以簡馭繁之道管理小學校者宜讀之西裝一冊大洋一元

繪圖詳解幼學新讀本 是書逐字逐句皆演成白話註釋佐以圖畫俾教者不勞而學者易解洵爲蒙學必讀之本也每部價洋八角

小學修身節本 東西各國小學校於修身一科最爲注重是書刪繁節要爲修身必要之本蒙學生不可不以此入手也每部價洋三角

英譯津梁 是書所譯牽引介係絜合等句爲多而以英瀝博士所譯四書以爲標準中有未信之處則加以竄易以符原意象胥家之津梁也西裝一冊大洋一元

五車韻府 是書以諧聲爲主將華文逐字逐句旁譯英文最易使人領悟凡研究西文者得此獲益非淺西裝每部一元半漢裝每部一元二角

中國實業界進化史 是書將中國上古迄今工商各業進化之原理與夫變遷之現象分上古中古近古近世四期條理井然搜羅宏富西裝每部價洋一元

棲霞女俠 每部價洋二角五分

九尾龜初二集 價洋八角

黑獄 每部價洋二角

新果報錄 每部價洋三角

言情小說奇遇記 每部價洋四角

中西文四書 下層四書白文上層譯成英文中西對舉最足資研究英文之助校對無訛西裝一元五角漢裝一元二角

普通新代數 是書取英國突兌翰多爾之代數學史密司之大代數美國路賓生之代數教科書等斟酌損益列式簡便析理精詳最爲代數教科上乘之書每部價洋一元二角

西裝兵法要畧 每部價洋八角

袁慰庭兵書 每部價洋四元

警察講義 每部價洋四元

洋裝飲氷室文集 每部價洋四元

普通體操教科書 每部價洋三角

總發行所上海棋盤街點石齋　四馬路東首開明書店

申報第叁張

光緒三十三年六月廿四日

西歷一千九百七年八月二號禮拜五

大字廿四史廿肆元截止預告

啟者前英商圖書集成局發行之念四史業將鉛板全數售歸本公司惟此書前須售洋六十元本公司開創伊始欲稍有貢獻於學界因無排鑄工價每部祇收回紙料洋銀念四元如不用銀元之處折收庫平銀十六兩欲購者先繳十元給以定單一紙至六月杪再付洋十四元先取十五史至八月取九史現須截止計數以便開印本準定六月望外準定七月二十欲購者幸勿失此好機會也經售處上海棋盤街集成圖書公司發行所點石齋飛鴻閣商務印書館開明書店望平街申報館及各書坊漢口大新街鴻文書局商務印書館京都奉天天津成都重慶廣州桂林福州開封長沙濟南商務印書分館再是書字跡大小與此廣告一式

華商集成圖書公司啟

真正婦科調經種子秘寶

廣東彭壽堂獨秘人參鷄血藤調經夢熊丹此丹續嗣最速世無其匹誠婦科却病廣嗣秘寶也幸勿錯過

本草載鷄血藤為婦科續嗣秘寶大補氣血統治百病凡婦人多年不育者服之無不一索而得有奪天造化之功惜真者難得本堂不惜工本遴取真鷄血藤人參並各種滋補貴品六十四味製成調經夢熊丹妙在王道取勝絕非霸烈燥藥可比功能調補婦人衝任之血平定肝鬱之氣豁痰止咳潤顏壯體滋陰煖宮止帶定痛倘求子心切速服三旬不使間斷包可如願以償系未生育之婦服後立能誕降嘉種晚年經斷血枯服者竟能生珠既孕服之定舉雙雄試屢驗之妙藥非同市上大言欺人者可比茲特撮其治病最為奇效者列後○一治婦女氣血兩虛月經不調不能成孕○一治氣虛不能攝血經水過多或崩漏不止○一治多年不孕或孕輒墮小產○一治月經乍歇或似有孕或發閉經○一治八壯血熱月經先期或淤或腰腹疼○一治肝火太旺多怒心氣常痛○一治白帶白淫經年不止○一治經期不定血色不常頭暈眼花腰腹刺痛四肢無力精神怠倦○一治氣鬱不舒心跳多夢盜汗自汗不思飲食以上各症真有萬試萬靈藥到病除之功惟閨女孀婦服此恐產無父歎骨之子切忌每料八元半料四元○廣東彭壽堂鋪分上海英租界棋盤街中市朝東門面交易

Z2368

英商錦隆火險公司

本行經理英國南興爾克司火司生意以來久蒙貴紳商照顧日見興旺今又新加英國生脫而 CENTRAL 火險大公司資本銀一千五百萬兩又加英國愛險西公司 EXCESS 火險大公司資本銀一千萬兩比前更為力足何論南北通商各埠風潮水險火險均可承保倘遇不測賠款迅速機房衣服生財亦可承保保定保費格外克已特此告聞

錦隆火險公司經理丁子乾啓

Z2345

華安保險公司股東公鑒

本公司原議招集股銀五十萬兩當截收時尚缺十萬兩現據一併添足先儘在股各東攤認每四股得添一股以登報日起至九月底止請至通商銀行繳附股銀掣給收條隨至本公司換股單如逾限不繳即作為不願承受當由各董事分認並不另招新股特此登報布告

Z2417

止咳定喘捷效化痰糖

一切肺疾○一切痰病○一切咳嗽○一切哮喘○一切感冒○一粒入口立刻平定當面見功

此糖新由外洋運到甘美絕倫小兒喜食而且製煉最精功效最捷能于片刻之內解極利害之咳嗽哮喘立時平定如欲試驗可由平者親自來購當咳嗽大作喘促異常之時大人祇服一粒小兒祇服半粒入口即化立覺喉中滋潤痰痛全消氣順痰寬哮平喘定妙在不論早咳晚咳寒咳熱咳男婦大小新咳久咳哮喘晨起服之終日不發臨臥服之安寢達旦多年痨咳服此定可除根大匣二元中匣一元小匣六角

美界仁智里十三弄括打藥房發售

Z2415

江蘇大經蠶桑有限公司招股

夫生民之首務王政之要端力田而外切莫切於蠶桑我中國自政治日新經紛然逐荒而興藝者然極卜之計必待十年其利益尚屬迂緩今我同人於蠶桑一道試驗數年頗著其效茲特創立公司權設於金壇西鄉議集一萬股每股英洋五元創辦人共認二千四百股外招七千六百股分三起招滿第一起招四千六百股以本年三月初一起至冬月十五日截止第二三起每次招一千股月初一日起息週年九厘另有章程存於收股處有同志者請至收股處索閱恕不細述謹將收股處開列於後

上海 潤昌棧張廷弼 三祥裕公棧郭紹彭 漢口萬隆棧道吉之 蘇州天成棧劉在中 泰鴻記 吉盈豐號 森記號 鎮江瑞康莊 順康莊 揚州晉亨莊 和泰旗 東臺萬泰號 十二圩吉盛和莊李少雲 美𡤖仁記號

創辦人 吳嘉樹 李沐 李昌杰 郭庚 何傳義 張文堅 張光業 道愛謙

從此不聾

僕弱冠從征西陲艱苦備嘗雖未尸骸裹革亦已精血衰殘目屢昏花耳常鳴痛近年制度紛更事半製財肝陽大發耳目驟然聾瞶醫治年餘眼漸明亮而耳終失聽百計醫治終無一效告病歸田至吳淞訪友王君玉堦談及重聽之苦蒙示上海棋盤街廣東彭壽堂異法即愈耳聾丸極有奇效並指文案孫君心血過勞兩耳虛閉諸醫束手僅服此丸二匣耳已復聰任太守芝亭老年耳聾且流膿水後因炮震其聾更甚購服此丸三匣霍然全愈是彭壽堂耳聾丸之明效大驗昭然若揭矣餘差先購二匣帶滬試服四五日約略可聽不甚了了至丸服完果然聰聽如前更妙目力倍明燈光之下能看洋板細字而精力飲食較前更勝足見該堂方真藥妙功超絕世以視市上各藥何止判若霄壤彼未得真方而一味詆毀矜誇者能無愧死特再表揚為患聾者指南針耳

常郡貢鍾英拜啓

Z2526

聯甡合記銀爐廣告

本號新換合記仍設上海英租界北京路慶順里第四弄專收各路原當金銀首飾兼收各國金洋毛洋雜紋等銀凡蒙賜顧無不格外克已以廣招徠自華六月初十日起聯甡合記已由王詩海經理所有聯甡泰記一切往來帳目等項概歸泰記自理與合記無涉恐未周知特并聲明

Z2506

欽定古今圖書集成全書每部實價規銀四百兩

海內外藏書家欲購是書者請惠臨棋盤街點石齋及各大書坊購取可也再前曾購此書者不論缺頁缺本均可開明卷頁向本公司照補

集成圖書公司啓

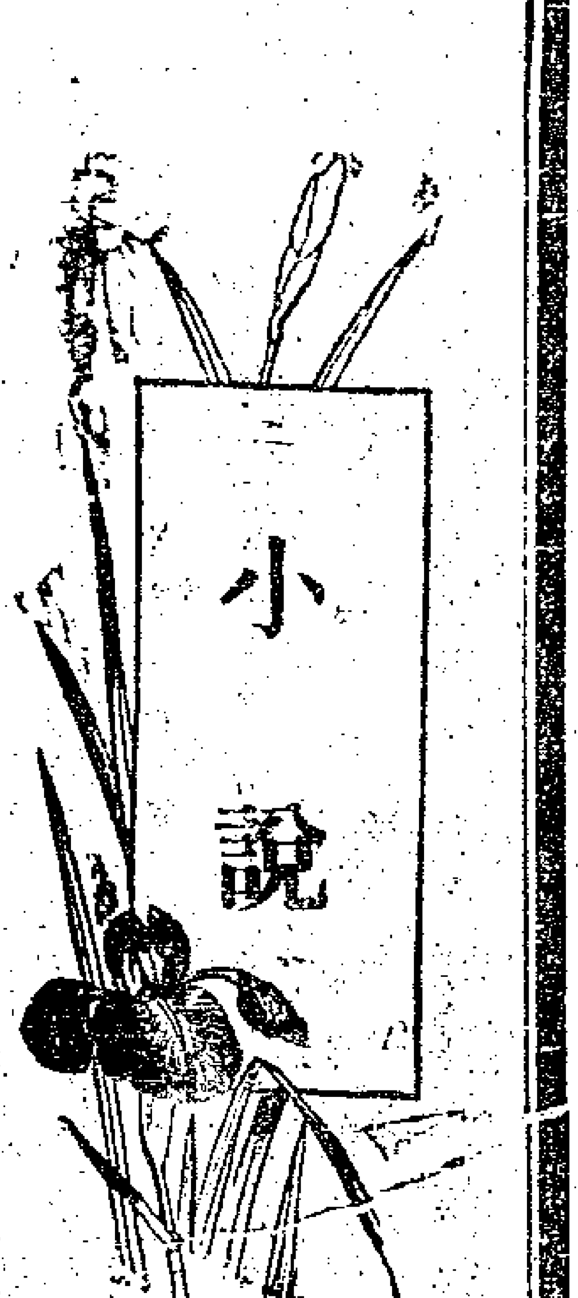

軍事小說 **消露** （喋血生譯）（十八）

逆旅主人見其一表非凡。人材清俊。頗形傾慕。殷勤晉接。朝暮縱談。田俊雅未經心。主人意在言外。一日偶相閑話。主人曰。貴人年幾何矣。田俊曰。去授室之期三年矣。主人曰。已訂婚乎。曰。未。主人驚喜曰。不嫌微末。願執斧柯。田俊曰。憂懷未釋。好事休提。主人撚髭點首。歸而謀諸婦曰。適有雅客。頗屬錚錚。予已暮年。絕無聊賴。願以義女訂彼朱陳。主婦連稱極是。義女旁侍。愁眉欲斷。自揣曰。吾有素誓。奈兒女私情。乍得宣告。愁慮之間。自願萍飄絮泊。命塞時乖。神思恍惚。不禁私計曰。李下瓜田。實有嫌疑。但潛往一觀。誰知形跡。不覺信步閑行。竊窺田俊於窗外。時正薄暮。宿雨初霽。主女潛往戶下。視線對窗隙一注。不禁呀然出聲曰。奇怪。神魂飄蕩。傾身栽倒。田俊聞戶外人作聲。疾然拽履出視。見一麗妹。宛如一樹穠花倒地。田俊無任疑惑。驚喚曰。誰家姍媛。請速扶掖起。執事聞呼羣集曰。小女主失足巔仆矣。田俊始悟主人與我訂秦晉者。必此人矣。殆女紀扶掖起。見其奄息微微。如痴如醉。田俊注目細視。自詡天下眞有仲尼陽貨。何彼小女主絕似我妹。奈他家閨閣名媛。何可孟浪冒認。衆女紀將彼麗人援入內室。安於彌陀榻上。漸覺神氣清醒。戰慄自念曰。踏破鐵鞋無尋處。得來全不廢工夫。彼旅客豈非吾胞兄乎。但男女嫌疑。何可驟認。止在孤疑。見役者請主人云。旅客欲求清話。主人忽忽出。田俊曰。頃者邂逅千金。自嫌唐突。惟長者屢稱義女令嬡。必有鄉貫。務求示教。主人含笑曰。遇合離奇。皆前生姻緣所定。要知義女行迹。頗足稱一段奇譚。田俊曰。願安承教。

國外新聞

平和宮樹基典禮 ○二十二日倫敦電云美國巨富卡納淇氏出資建築之平和宮頃由平和會會長納立道夫舉行樹基禮式儀節極爲華贍并演說稱頌是宮蓄藏公平正直和平之原理實是宮中之神聖云

俄皇巡游波羅的海 ○二十二日倫敦電云俄皇于星期四啓行赴斯溫蒙特地方外務大臣埃司扶爾凱隨駕此舉情極秘密但逆知必與德皇相會見云

美國總統之候補者 ○二十二日紐約電云美國亞海露省共和黨國會已承允薦舉現任兵部大臣塔虎脫氏與于選舉總統之列

大水爲災 ○呂宋時報云維哀納地方近遭大水損失財產甚巨

拘捕漁船 ○呂宋時報云美國巡洋船南冥在白令海峽拘獲日本漁船數艘因其侵犯保護海獺產地之條例云以上譯字林報

亡國遺民將入英籍 ○二十二日栢林電云英國首相斑納們氏欲設法使旅英猶太人入英籍之事更加便利

英國添置戰艦 ○二十二日栢林電云英政府已通知上議院擬添建大戰艦一艘海軍大將芬斯聲言外間謂英將設計襲擊他國致生疑懼未免太無意識彼各報之刺刺于此亦不能無責焉

法相出行 ○二十二日栢林電云法國首相克利蒙梭已抵波希米之開爾斯白地方

俄皇豫備險阻 ○二十二日栢林電云此次俄皇巡遊時除御用艇外另隨巡洋艦數艘以備掃除浮水雷云

日美人民之軋轢 ○二十三日倫敦電云近有多數日本人自火奴魯魯來至美國凡古武埠以至又起衝突不和之事

加寬西比利亞鐵路 ○聖彼得堡電云俄政府已决議於明年起將西比利亞鐵道改作雙軌

俄政府設置新聞社 ○倫敦電云得聖彼得堡來函稱俄政府近見有評論官吏舉動之報紙則必以封沒或罰欵之法以處置之以上譯文匯報

本埠新聞

上海縣批斥學界敗類 ○李大令昨日發出籍口興學之顧藩稟批云錢郭氏經其胞兄郭秀德稟稱夫亡不守婦道與陳嘉福姘識乃竟聽信陳嘉福唆使將其侄錢金裕祖坟餘地串同利濟學堂私立界石並將棺木六具一併挖毀遷移及將坐落洵沙場地方房屋爲金裕應得嗣產亦並價賣名爲捐助學堂實則欺侄奪產而其由經棍陳嘉福串同該生顧藩爲之金裕與郭氏先已結訟經年經得主夏應堂稟繳找價洋四百五十元及坐落西倉橋錢慶堂方單一紙亦由顧藩朦領懇求究追追經集訊郭秀德錢金裕供亦相同質之原佃之李辯榮則挖起墓棺六具及設立利濟學堂界石無一非實種種情節實堪髮指核之該生來稟所開郭氏願捐之談字圩六十三號戶名錢慶濤則田二畝四分四釐五毫係字圩勝榮名下四百零一號則田一畝一分即錢金裕應得之產而爲錢氏兩代六棺叢葬之地也無論慷他人之慨不應由郭氏捐入學堂且明明先有訟案未結該生竟敢收入該校朦領田單價洋謂非包攬串奪誰其信之郭氏夫亡不能安守與陳嘉福苟合爲其同母胞兄所揭決非誣衊可知又敢擅掘祖坟遷動屍棺六具欺凌弱侄是確然爲不貞不義無恥無禮之婦該生反敢顚倒是非嘵嘵混其詞稟請道憲及提學憲爲之請獎是欲以朝廷旌善之典爲欺奪挾制之計稍知義理者當不忍爲該生名列庠校自稱校長而竟敢出此何耶興學爲當今急務而鄉民無識動至怨謗叢生甚或反對暴動豈盡顓愚之愚哉未亦經理不善有以激而召之耳即如錢姓此事該校誘惑一無知之錢郭氏而使其骨月成讐家產傾覆掘枯骨遺殃訟累猶其餘事是將使見者裂眥聞者切齒不僅以一校貽羣界之羞樹學界之敵而謂可資觀感以昭激勸何其傎也該生學籍南匯鄉評頗少推許老學來滬辦學自宜實事求是前於本縣到任之初一再具帖招讌力辭至再并函告以學費艱難不宜耗於酒食乃已即此小節覘之虛誕可想乃於木爐公所抗繳茶捐案內出名上控任意誣揑自謂辦有成效及省視學員侯君鴻鑒奉提學憲札委來縣調查其報告書中開列利濟中學堂顧君雖熱心辦理而學生十餘人不免太少宜設法推廣爲是否則一中學而寥寥十數人殊不足副中學之名云云侯君雖意存忠厚已肖微詞然則該生之所謂成效者安在所謂熱心者又安在恐心雖熱而不必在教育云耳宜乎道憲批詞有近來學界未饜人心大率類是之語該生自以爲得計殆亦左矣所有錢郭氏錢金裕互控一案內經該生於一月初六日結領之田單一紙銀洋四百五十元

一併調回運同全卷移送勸學所聽候照會紳董於會議學務時憑衆公議此項田單應否捐充學堂移覆核定以上年十二月廿八日王前任堂諭即有照會勸學所集議之判至今未遵辦也其該生所稟申詳請獎一節斷不准行仍候道憲提學憲批示核奪（泳）

批飭撤銷新安儲蓄會傳單　○職商汪炳近以創辦新安儲蓄會章程稟奉督憲端午帥批示云該職請辦之新安合衆儲蓄會前已分飭查明當飭鎭江關道吊銷分會傳單出示諭禁嗣據該職稟請撥助該會經費又經明晰批飭無庸置議各在案今該職並不遵照批示將會撤銷仍擅行稟送章程並以鎭江關道之遵批示禁指爲挾私反對出示壓制又稱茶商汪乾記一欵奉准撥助新安會開辦經費以本部堂疊次批飭之案竟敢顚倒其詞希圖朦混實屬不安本分未便再予姑容仰上海道剋日嚴切撤查勒令該職迅將新安總分各會傳單一律撤銷並由道示諭嚴禁以免商民附股受其欺騙倘該職實有誆騙招搖情事卽行查取職名詳請參辦以儆效尤仍錄案報明撫部院查考並移鎭江關道一體知照現瑞觀察已如批辦理矣（克）

工部局注意界外衞生事宜　○工部局接居住閘北麥根路各納稅西人來函謂該處在蘇州路一帶與華界毗連該華界上攻基棺材甚多約有七八十具有暴露而無所蔽蓋者有僅以席裹而棄于地致爲犬所拖扯者慘穢莫甚近來汚氣薰蒸寓居近傍之人殊難消受雖該處非貴局治理所及但望以吾人利益與公衆衞生之故以貴局之勢力便華官設法遷移掩葬以保衞生實爲公便等情因是致函領袖領事略謂近得閘北麥根路各西人函附呈貴公會一閱亦可作爲再覆尊處五月十七日之來函（見六月十八日本報）本局欲請貴公會知於界外施行衞生規則實不可緩亦可見本局六月初八日答復尊處函件所言實當注意（見十八日本報）敢請貴公會將各西人所言詳細照會滬道并聲明租界毗連之地種種不合衞生有礙租界衞生者工部局爲公衆之關係故不能不有豫爲防止之舉云（六月二十日）譯字林報

法界取締烟館章程　○前報載法捕房將法界大小烟館先禁婦女入內開燈並加征捐銀等情茲悉捕房已于昨日領發章程一體曉諭抄錄如下　一法界各烟館如無工部局執照一概不准開設該照註明館內烟榻之數無論如何不准添加　二所領執照祇准自用不准借給及售給與人　三每月捐欵開列于左每店舖一家捐銀二兩每榻一張無分等級捐銀一兩　四各烟館須于每晚十二點鐘閉門早六點鐘前不得開門　五婦女幼孩毋許入內　六各烟館內不准酒醉口角胡鬧及賭博等情該烟館亦不准滋擾鄰居　七各烟館凡遇失愼須預爲設法以便烟客走出不致有殃及之虞　八各烟館須要淸潔堅固　九此項章程曉自諭之日起各烟館須於八月之內領取執照逾期概不給領如未領照及私開之烟館一經查出除將烟館由捕房發封外並將館主送公堂照章究辦　十工部局收捐人有權至各烟館查詢一切應查事宜以盡其職　十一如違以上章程者罰欵自一元起至洋一百元爲止倘迭次故違罰洋五百元並將執照扣留　十二此項章程譯成華文發各烟館及要道之處實貼　十三各烟館如未付一千九百零七年七月份之捐銀者一概不准在本租界內開設查出即行封閉　十四凡有烟館不遵捕房曉諭定將執照吊銷並請總領事官飭發札諭將該烟館封閉　十五仰總巡捕頭查察如有不遵以上章程者將違章之各烟館送公堂究辦（綠）

批准沿塘暫止轉契　○昨日滬道批塘工善後局稟云據請沿塘各圖暫止轉契俟淸理糾葛再行會勸辦理原爲杜弊起見飭上海縣移知會丈局一體查照並諭該董等知之（匡）

蘇藩批飭撤究誣告　○南橋鎭陳紳鴻恩挾嫌誣控發振學堂教員張梅生現經該教員赴藩署稟訴奉批略云所控冒充委員一節究竟有何實據仰松江府迅速行提兩造並酌傳應訊人證秉公質訊明確實究虛坐詳復察辦（川）

萬壽停訊　○本月念六日爲今　上萬壽公共公廨讞員關絅之太守查照往例飭丁照會英美德各國領事請轉飭各捕房自二十五日起至念七日止此三天內停訊公堂一面飭差分傳天仙丹桂各伶人於念五日赴洋務局演劇慶賀（莊）

訂期會商要公　○昨晨李伯行京卿由德律風通告滬道訂於今日午後四時在洋務局晤商要公（魏）

巡士不法　○新聞警局巡長蕭有馬匹原備飛遞緊要公件乃前日落差巡士私騎出外揚鞭疾馳適有某京貨店幼孩在路玩耍幾釀不測當有王楊二人面斥其非詎被巡士高士華翟文奎糾同陳德奎等恃蠻將王楊兇毆以致扭入警局奉警官立傳該處地保往查屬實諭飭并退下候據情稟請總局批示核辦（根）

道批二則　○楊承恩稟批此項蕩田先由卜倪氏寶與陳士昌復由陳士昌劃出四畝三分五釐賣與沈劍虹之戚王一夫均係該監生一手經理時閱六年單已交執如果沈姓等延不付價立契該監生有經手之責詎肯置身事外陳姓亦未必干休一面之詞殊難取信況沈劍虹所出收條載明收到田單兩紙共田四畝有零其餘三畝果有陳姓賣與該監生執業則各有地主沈姓等何能糊單混佔察閱抄呈卜倪氏所立賣契名爲七畝三分五釐契後批注僅交奚裕良戶名方單田單一畝二分五釐暫全貴戶名縣諭三畝一分足見三百三十四號之三畝並無方單何得私相買賣究係如何糾葛仰上海縣會同丈灘地局查明具復察奪抄粘並發○魏柯氏稟批前據公廨具稟當以該氏爲跌傷抑係刀傷批飭遴延西醫前往查驗取具憑單送候核辦尙未復到仰會審委員關守速遵前批辦理毋違（莊）

因鳥起釁　○王金林陳榮桂在途搶奪楊福錫所蓄之鳥由巡士余寶靑拘入警局訊明將鳥斷還原主詎陳甫出局又將楊福錫任意拳毆楊遂回稟局員立將陳榮桂追回判責一百板以儆（莊）

巨棍成擒　○瞿龍龍前經滬道咨照美捕房飭西探至其家中搜查未獲昨瞿忽糾黨多人身藏利刃行經美界元芳路被包探將文炳瞥見卽喚同伴捕上前獲送捕房押候解究（西）

英界火警　○昨晚八點餘鐘公共租界三馬路山東路轉角處大昌元烟紙店失愼旋經救火會驅車救息（莊）

訟案

上海縣案 ○道憲札發私開烟燈之丁裕坤到縣奉李大令訊究丁供烟間於限前閉歇房已出租他人並未開燈判押候禀請道憲核辦○虹鎮巡局函解開燈賣烟之湯廉元等到縣訊究地保張錫卿供陸華華之房屋租與顧三寶顧又轉租於湯廉元同居由陸訴知小的湯有售烟情事由小的報局往查屬實并烟槍二支解案陸顧供同湯供詞遊移判湯責三百板枷號一月發沈家行示衆顧因年輕從寬掌頰四十下餘人省釋烟槍當堂毀去○浦東人趙仰山稍有從九銜自稱圖董近爲圖董查得稍庇護伊弟沖沖私售洋烟禀縣提到仰山訊稱圖董縱弟開賭經晚禀拿挾嫌誣指判押候弔到捐照再訊○高橋鄉仁堂董禀送竊城隍廟檯櫈之劉翠郎証人楊和尚到縣並據劉浙徐氏喊控堂董將子私刑誣竊一案提訊劉供初九日在主人沈姓田內工作楊和尚等多人來將小的拖至廟內橫弔空中亘石壓背復用毛竹片敲扑逼令認竊不遂又令跪練踏扛杠木至两次鱗傷遍體求驗大令親自離座驗看各傷與所供相符訊之楊和尚供小的於初九晚路見劉負長櫈兩條訴董囑令指拿大令給獎與劉敷傷判劉楊均押補提人証再審○盛阿發扭控姚掌生訊據然供弟婦瞿氏於正月間被拐近由小的在城遇見領回詢係姚掌生等誘拐姚供該婦係某兄林桂誘匿判姚交差邀弟夫婦到案訊核○捕獲竊賊陳阿生及當票十餘張解訊認竊賭表一紋判責二百五十板押候查究（車）

總工程局紀事 ○毛家弄太源鞋店夥馬金濤與敎婦袁張氏有姦去年捲逃逢經人尋獲訴知苗神父旋有敎友龔昌其蔣福廷代馬和解并自愿具結以後逃走歸渠是問不料氏近又逃逸由苗神父函致南區將馬解案奉陳參軍訊判押交該氏核辦○粥店主朱楊氏控鄭丐王晉寶朱阿二李阿大等乘吃粥爲由竊去衣包內有衣三件判各戒責一百五十下押候查訊○鎮江人陳成王扭鄭國玉到案控稱妻妹阿寶已許字某姓被人拐來上海今在鄭處尋見向領不放判鄭保出交阿寶到案再究（永）

公共公廨早堂案 ○玉器掮客韓壽田吳明夫設計向鄭石安騙取值洋一千一百元之眞珠數百粒逃逸無蹤經鄭報由捕房訪明韓吳避匿蘇州飭探會同原告赴蘇將韓吳拿獲並在其當內弔出原贓當本四百零四元昨日解究鄭投訴前情請追訊之韓吳同供求恩保出料理發贓王鞏之明府商之美白副領事判韓吳押交一千一百元人洋並保出外理楚○張阿蘭前控妾阮氏串同婢女春香偷竊衣飾還交泥水匠倪亮順張阿堂等人同逃後在法界被獲解訊屬實判押候補提人証在案昨解請究張投供前情氏供因張之大婦凌虐懸回母家婢供詞支吾倪張同供祇去過一次判分別還押候補提人証到案再訊○王蔡氏因被姑凌虐投河自盡由捕解究判押候補傳其夫王永昌到案再訊昨解復訊氏供丈夫待我甚優惟婆婆甚兇求察判交其夫王永昌具領完娶○陳張氏之女小彌陀被傭婦陳阿二拐至天津在妓院內傭工經陳之姘夫姚桂榮報捕將姚拘解判限一月交人在案昨由陳阿二將小彌陀交案女供實係跟陳前往傭工並非拐逃姚與阿二同供實不拐帶求察明府以陳不應携女赴津判押官媒三月女交陳張氏具領管束姚交保開釋○嚴子敬婢女阿保串同乳媼陳王氏竊取主人洋五十餘元及金戒指金鐲各飾逃逸報捕拘究飢供不諱判各押官媒三月○過杞顧供生串同頁國金先後竊取朱阿泉等家衣服報捕解究判顧半年頁押一月○王阿協誘姦胡小弟擲子嫲氏繼復誘逃報捕解究判押候限七天交人○陳阿五拖入陶金法家圖竊衣服報捕追究判押六月期滿送案枷一月逐出租界○女孩寶妹迷路由捕解案判發牌召領（莊）

公租界公堂案 ○鴻飛牛奶棚前因未領執照判先罰洋十元候查牛乳有無攙水情弊再行核辦在案茲又查得該棚牛乳確有攙和冷水情事昨傳棚主周永全到案判罰洋卅元○王二郎行竊松板判押一天（泉）

□西門捕房 ○仁智里陳張氏之子阿林被鄰人高某喚往蘇州河游泳溺斃屍身迄未撈獲昨日報請水巡捕房飭探查究○王阿生將病馬駕車由捕拘入捕房飭將馬送至西醫處驗明核辦○西華德路源昌雜貨店主報失幼女一口請爲查緝捕頭准之（西）

振務

龔君侍麟湯餅移賑 ○洋貨商業公會函送賑洋九十三元爲龔君侍麟吉叶弄璋月之某日開湯餅筵以送交好其契友劉少筠諸翁以各友賀儀移助淮徐等災區爲龔君喬梓造無量福并爲諸友塲謝此亦好善之一端也合亟登報以揚仁風

上海商會第二十五次經收報告

斥候及步哨勤務教練

斥候爲軍隊耳目戰務上最爲緊要而步兵斥候尤爲要中之要蓋無騎兵時全恃步兵爭勝負也是書爲泰州彭君琦所譯彭君日本陸軍學生精於軍務見現行各種軍務教練書大都有謬以譌贗之數爰譯是書供軍隊教育士卒之用並足爲陸軍各學校及軍隊中士卒之參攷書當世知兵之士必有能辨之者○定價大洋五角

總發行所棋盤街點石齋

小學校管理法

小學校爲國民普通教育最要關鍵而欲發達其教育尤視乎管理之良否以爲衡茲編爲日本高等師範學校教授小泉又一所著於學校之組織事務一一布置井然釐然得以簡馭繁之道爲管理小學校者不可不看之書 西裝一冊大洋一元

小學生理衛生教科書

今欲預備立憲國民之資格個人自治爲最要矣衛生學亦個人自治之一端也欲知衛生學之原理不可不知切身體之構造故生理學尤爲緊要是書爲日本小松定市所著於解剖之原組合之理保衛之法無不精詳確切孝感劉君曉譯筆亦明晰雅潔誠教料最善之本也 西裝一冊大洋八角

[illegible]

夫通譯之難不在於名物稱代云謂等字而莫難於介係聯合疏狀區別等字此種字渾言之即支那所謂虛字也凡一句之神情一語之口吻係焉故是書所譯牽引介係聯合等句爲多而以英瀝博士所譯四書以爲標準中有未信之處則加以竄易以符原意而更申明其用法之異同於後精而靡疏寡而賅要洵象胥家之津梁也 西裝一冊大洋一元

上海棋盤街點石齋告

北洋新編第一最新最備最要之外交書約章成案滙覽出現

按是書爲蓮平顏韻伯觀察奉北洋大臣袁宮保之命編纂觀察曾至外部調查案卷圖表彙詳門目大備海內認爲第一外交要政全書初印五千部早經各省大吏紛紛提取發給各屬備查現又續印除官用外餘交本局發售公諸海內士林倘研究外交者必以先覩爲快也現已出書速來購取每部售大洋十元 每冊後面有分類檢查目錄極便查閱

●總發行所上海點石齋書局

最新……女俠出版

書爲日本巖谷蘭軒自遁而亞東破佛譯儒冠和尚評思想高徹詞語精潔現身說法皆大歡喜孔騰佛騰一爐而鑄是以小說之體參上乘之禪而足以點頑石之頭爲小說界之一大特色誠如本書所云黃種必讀者也每冊定價大洋二角半

總發行所華商集成圖書公司 發行所上海棋盤街點石齋○四馬路開明書局

上海安衛生西法鑲牙所

滬間鑲牙林立欲求精者頗不易得本醫所創立有年馳名中外茲特不惜資本在外洋加辦精巧新法鑲牙機並頭等牙齒材料無論全口零粒缺補蛀齒鑲金牙或用銀托或橡皮托等銀者如生無異均可包用倘不合意分文不取海內紳商有患此者爲請嘗試能消止痛藥水欲拔根換牙毫無痛楚如蒙賜顧請移玉上海四馬路望平街口洋房內認明本醫所庶不致誤

上海安衛生牙醫所主人啓

各業行情表

匯票

六月廿三日老中庸洋行報

上海匯至倫敦
銀行電匯 三先令零六二五
銀行即期 三先令零六八七五
銀行卒日期 三先令零八一二五
銀行四月期 三先令一辨士
商匯四月期 三先令一辨士三一二五
商匯六月期 三先令一辨士六二五
大條銀 三十一辨士九三七五

上海匯至法國
銀行電匯 三佛郎八十四分
商匯四月期 三佛郎九十二分
商匯六月期 三佛郎九十四分

上海匯至德國
銀行電匯 三馬克十二分
商匯四月期 三馬克二十分

上海匯至紐約
銀行電匯 七十四個一二五
商匯四月期 七十六個六二五

上海匯至印度
銀行電匯 二百二十八個
商匯即期 二百二十八個半

上海匯至香港
銀行電匯 七錢三分三七五
商匯十日期 七錢二分三七五

上海匯至日本
銀行電匯 六錢七分一二五
商匯十日期 六錢六分

金銀錢洋

六月二十三日

現貨纍金 三百十七兩五錢
遠期纍金 三百十六兩二錢六分
足赤條金 三百廿四兩
沙金合赤 三百廿六兩
新關劃收市 七錢二分八厘七五
本洋 一兩
小洋 六錢二分六厘
銀拆 三錢
洋錢頭 七錢二分
錢找頭 九百文
銅元 一百五十一千五百文
市錢 一百四十千文
衣牌 一千一百文

茶葉

六月二十三日

○同孚洋行買永太元機祥雲二五婺源茶一百十七箱每担二十八兩五錢 又買森盛恆棧永昌牌又八十九箱每担二十五兩
○天祥洋行買新隆太汪香芽二五婺源茶一百零一箱每担二十六兩五錢 又買公愼祥棧同春牌又一百廿四箱每担二十六两
○美時洋行買新隆太棧益太牌二五婺源茶一百五十七箱每担二十六兩五錢
○呂太洋行買謙順安棧福五二五寧州茶一百零五箱每担二十五兩

絲市

六月二十三日

○延昌洋行買雪梅牌白絲三十担每担價銀四百八十兩 又買金鳳牌木鎮白絲二十担每担價三百八十五兩至四百三十兩

洋貨

六月二十三日

○元芳漂布 狀元圖每疋四兩七錢三分
○羽毛 九老 大紅每疋十五兩七錢 頂好莊青十五兩六錢五分 桃紅十五兩九錢二五 元色十六兩九錢五分 船牌大紅十四六錢 頂好莊十二兩六錢 ○嗶嘰 十磅 大紅每疋七兩三錢七五 船牌 九磅 大紅六兩七錢七五 ○羽綾 老牌每疋十三兩八錢七五 紅路燈十一兩五錢二五 彩萬壽十兩零九錢二五 忠孝圖 金黃十一兩五錢五分 ○泰西緞 燕國公 元色每碼三錢 賜樂圖二錢四分 ○羽綢 卅二碼花燭每疋八兩九錢 又二美七兩七錢七五 又七塔七兩七錢 又一定中七兩七錢 又三兎七兩六錢五分 又佛手七兩五錢 又彩八士八兩二錢五分 又竹林七兩八錢二五 又鸞鳳燕七兩一錢五分 三十一碼丁山招親七兩七錢二五 三十二碼萬花樓七兩三錢 又九子七兩四錢七五 三十一碼雙鎚七兩六錢 又畫眉七兩五錢七五

棉紗

六月二十二日

○東洋紗 十六支伏龍八十四兩五錢 十六支笠崗八十四兩五錢 十六支三朶八十六兩七錢五分 十六支花蝶八十七兩 十六支攜磨八十六兩二錢五分 十六支扇面八十六兩五錢 十六支騎馬八十七兩 十六支三馬八十七兩二錢五分 十六支立馬八十八兩 十六支金象八十八兩五錢 十六支雙喜八十六兩五錢 十六支財神八十六兩五錢 十六支廿字八十五兩 十六支藍魚八十九兩五 廿支紅財神八十九兩五錢 廿支三圈九十六兩 廿支藍魚九十七兩

棉花

六月二十二日

四摘子花 每担價十九兩
通州花 又 十九兩八錢
火機花 又 十九兩四錢
太倉花 又 十九兩五錢
漢口花 又 十七兩四錢
上海花 又 十八兩六錢
子花 又 九元五角

麪粉行情

六月二十三日

○花旗麪粉 富貴花牌一兩三錢九分 洋房牌一兩三錢九分 牡丹牌一兩三錢七分 藍十字牌一兩三錢八分 綠十字牌一兩三錢八分 三鷺鷥一兩三錢九分 黃金錢一兩三錢九分 紅獅牌一兩三錢八分 金魚牌一兩三錢八分 黃牛牌一兩三錢八分 藍滑牌一兩三錢六分 半月牌一兩三錢四分 紅藍字牌一兩三錢九分 福壽牌一兩五錢二分 皇后牌一兩六錢二分 金鷄牌一兩三錢八分 太陽牌一兩三錢八分 三星牌一兩三錢八分 兵船牌一兩二錢八分 樹根牌一兩五錢一分 孔雀牌一兩三錢八分 大鐘牌一兩三錢七分 鳥鷄牌一兩三錢四分 紅狗牌一兩二錢八分 菊花牌一兩二錢八分 四方牌一兩四錢 豬牌一兩三錢七分
○本廠麪粉 火車牌一兩四錢七分 黑雙龍牌一兩四錢九分 天官牌一兩五錢四分 藍雙龍牌一兩四錢三分 日月牌一兩四錢九分 綠三鹿牌一兩四錢六分 黑三鹿牌一兩三錢六分 腳踏車牌一兩五錢三分 綠三馬一兩五錢六分 紅藍車牌一兩四錢九分 華興雙龍牌一兩五錢二分 中興三號粉一兩二錢六分 藍日月一兩五錢六分 增裕三號粉一兩二錢四分 裕順三號粉一兩二錢六分

米麥

六月二十三日

機器白米每石 八元九角次八元四角
常白破 八元六角次七元八角
常白米 八元四角次七元五角
錫白破 八元一角次七元四角
蘇同白破 八元四角次七元六角
蘇同白陳 八元二角次七元四角
松江雙轉 八元七角次八元
珠角雙轉 八元六角次七元八角
常白元米 七元九角次七元五角
錫白元米 七元七角次七元三角
安南秈 每二百磅六元九角次六元五角
常新小麥 四元八角次四元四角
錫新小麥 四元六角次四元二角

油荳

六月二十三日

泊生油 每担價八兩七錢五分
新蠶荳 三元五角次三元一角

煤油

六月廿三日

現貨老牌每箱 一兩七錢六分五
六月底 一兩七錢六分五
七月份 一兩七錢八分
味地現貨 一兩一錢二分
六月底 一兩一錢四分
七月份 一兩一錢四分
十字現貨 一兩零一分
六月底 一兩零四分
七月份 一兩零四分

郵政

六月廿四日收信時刻傳單

寄往各埠	交由	本日截止收信時
崇明縣	小輪	又 上午八鐘半
南翔崑山 沙頭無錫	火車	本日上午七點半
蘇州巴城	火車	又
太倉黃波	火車	本日上午七點半
安定羅店	又	又
瀏何浮橋	又	又
珠家角白鶴港	小輪	上午九點鐘
嘉定	又	又
青浦重固	又	又
奉賢新場	民船	又
江灣寶山	火車	又
閔行南橋	小輪	下午十一鐘
南濤湖州	又	上午一點半
泗涇七寶	民船	又
大場	專差	又
平湖	小輪	又
川沙南匯大團	民船	下午二點鐘
海門廟鎮	小船	下午五點鐘
周浦	專差	上午十二點
寧波	輪船	下午三點半
松江亭林	小輪	上午八點三
張堰莊家行	又	又
泗涇楓涇	又	又
章練塘	又	又
杭州嘉善	又	又
石門灣	又	又
石門塘棲嘉善	又	又
莫干山	又	又

以上海逢禮拜日上午十一點下午三點半掛號信件應於所限時刻前一點鐘送交郵政局

長江各埠 下午九點鐘

每日更改單 六月廿四日

寄往何處	輪船名		截止收信時刻
溫州	廣濟	又	下午二點鐘
香港	美富	又	又晚九點鐘
廣東	又	又	又
烟台	新裕	又	又
塘沽	又	又	又
天津	又	又	又
北京	又	又	又
塘沽	鎮平	又	又
天津	又	又	又
北京	又	又	又
膠州	德生	又	上午十二鐘

滙豐銀行告白

啓者本行收足資本洋一千萬元公積英金值洋一千萬元又銀洋一千一百萬元共合洋二千一百萬元另議定備用股本洋一千萬元總行開設在香港分行在倫敦厦門暹羅包[illegible]買加拉吉打古隆北羅州德國漢口神戶長崎意陸伊羅法國呂宋紐約檳榔嶼西貢舊金山新加坡蘇拉巴亞天津北京橫濱其上海行與各商往來暫存本行之銀每日結帳者其息按年二厘存至二十萬兩爲止存一年者其息照常年五厘算存六個月者其息照長年四厘算存三個月者其息照長年三厘算代付本埠滙票並辦理銀行一切應辦事宜滙票可以滙至倫敦歐洲印度舊金山美國中國東洋等處大通商碼頭特此佈聞

光緒三十三年正月十七日　白

甲393

上海商務印書館

丁未六月

新出各種教科圖書

中學 植物教科書

本館刊行之中學教科書中有植物學一種蒙海內稱許銷行至廣今更刊中學植物一種其體裁與前書大異前書多涉普通學理此書多載普通實物其所載習見植物如葱韭葫蒜瓜茄棉麻之類約七十餘種列記其形性[illegible]用眾其類似者以相比較同一科屬者則列其識別之表逐段又附列摘要實爲中學堂及初級師範學堂善本洋裝一冊定價大洋六角

初等中學 代數學

吾國譯代數在日本之先而五十年來此學進步若甚緩者一因鮮教科善本初學者艱於入手一因沿中文舊式已學者不便旁通此書爲日本田中氏原著體例完善所不待言靜海崔君朝慶爲吾國算學名家取而譯之[illegible]式概用西文欲使從此入手者進讀東西新書更無窒碍意甚善也本館亟受而印行竊爲此學前途增無限[illegible]全書三卷二十三篇合訂一巨冊定價大洋一元

中學 平面幾何學

每一學科欲其普及入手之書必力求顯豁同一學理同一材料因說明之方法不同配置之次序不同學[illegible]之難易遂判此教科書所以時時待改良也平面幾何在東西國不少新著漢川梁楚珩君搜羅採集編成是書所用術語或仍舊本或改新名皆斟酌盡善証法多用算式既免文字之冗長且足與代數三角互相補助誠最新最善之本也今歸本館印行每冊定價大洋八角

初等小學 舞蹈游戲

是書爲日本體育會卒業生東湖王君季梁編輯復經陽湖孫君揆詳加釐訂分爲上下兩卷上卷詳各種[illegible]之名稱下卷詳舞蹈之種類並附錄術語表及詳解尤能使讀者一覽瞭然教師學生皆適用爲每本定價大洋[illegible]角

高等小學 外國地圖

地理一科非圖不明本館前編之高等小學地理教科書前二冊專言本國後二冊專言外國並附圖兩冊以資[illegible]證其中國地圖一冊早已出版今又將外國地圖印成發行圖中所註地名析衷於學務大臣審定之中外全圖[illegible]嚴審確印刷精良洋裝一冊大洋五角

2583

浙江兩級師範學堂招考

本堂擬於本年九月開校除優級之理化博物本科生二百名由中學堂兩年程度以上各生挑選外須招[illegible]預科生一百名初級簡易科生三百名體操專修科生一百名願報考者查照本堂招考章程自本年八月初一日起至八月十五日止親持照片赴本堂報名聽候示期考試此佈

2538

各省紳商設戒煙會嘉許爾籐亞支奶爲環球戒煙第一妙品

欽加四品銜賞戴花翎署理鳳陽府壽州正堂兼撫提部院營務處加十級紀錄十次彭　爲出示諭禁事據五品銜候選縣丞吉玉珊稟稱竊自洋藥入而外人獲無疆之利罌粟種而內地受無窮之害嗜烟成癖幾至無處不是無人不染重則隕身絕嗣輕亦蕩產敗家遂使多材多藝之黃種淪入至慘至酷之黑獄烟之爲禍烈矣哉邇者深明時勢諸巨公抒愛國之忠忱具憂民之嘉謨入告首倡禁烟之議　宸衷優納赫然獨斷著爲律令頒示章程官則定以六月民亦限以十年務使掃盡烟氛廓清毒瘴此固中國數十餘年之一大運動亦同種四百兆人思想之一大轉機也曩歲先君筮仕粵東雖一武員等亦不許嗜好洋烟宦轍所至接見員弁其吸烟者必諄勸嚴戒維時職員隨侍任所常命考察戒烟方藥不惜重金購致濟人因而減斷者甚夥職員恆欲上承先志輒以力不從心歉然中止然耿耿者未嘗一日去諸懷也比歲各處振武分社接踵蔚起又值明詔禁烟適符素志心焉慕之爰乃糾集同志創立文明戒烟社會以除害爲目的以強種爲宗旨兼集股本訂購東洋爾籐亞支奶尅烟藥由上海席裕麒總經理運售曾在商部註冊請領商標並經　工部局西醫用化學考驗確無嗎啡烟灰毒質尤分金銀兩色試服之下當日除癮三日斷根效驗昭著實爲環球第一妙品惟此項戒烟藥品來本昂貴每有奸商冒牌作僞以假亂眞實與衛生有碍職員已函商該總理於訂購每瓶上加吉氏分銷四字作爲特別標記以杜假冒而免誤購又念吸烟者流類多貧乏之購服此藥頁非易易惟於每月朔望減價出售庶貧者不致望而生阻惟壽境囿於一隅風氣尚未大開往往震於社會之名多方擾阻即出售眞藥亦難保無意外思想擬請　賞示保護等情據此除批鴉片之積毒不除中國之自強無日前奉　上諭特頒禁令定限十年以內一律革除淨盡　天語煌煌薄海同欽凡有吸食之人即不在天演界自然之淘汰亦應受法律上强迫之驅除近來人心思强各自[illegible]如流水歸壑如撥雲見天誠我國民之一大幸福也該職員現擬設會購藥補救[illegible]既承先志又符定章具見愛念眞忱願力宏大殊堪嘉尙所稱爾籐亞支奶戒烟藥品成效大彰應准立[illegible]保護並將發去示諭一道仰即查收張挂俾衆周知以杜假冒此批外合行出示諭禁爲此示仰軍民諸色人等一體知悉毋許假冒該職商經售爾籐亞支奶尅烟藥牌號倘敢故違一經告發定干提究不貸其各凜遵毋違特示　右諭通知

光緒三十三年四月十九日示

發該職商經售爾籐亞支奶尅烟藥分銷處實貼

2652

最新頤人奇談○繡像繪芳錄出版

是書借娼妓笑怒罵成絕妙好辭其莊重處可以資助修身其戲謔處令人胡盧捧腹誠怡情悅性之良書不第爲酒後茶餘之消遣也計裝四冊價洋三角○繪芳錄計八十回係西泠野樵所著借南朝粉黛發抒性情較西廂石頭記等言情之書尤爲淋漓盡致著者自謂情生文文生情洵非虛言現用白紙鉛印釘成十本洋一元二角○大字鉛版正續資治通鑑十元○大字繪板十二本康熙字典三元○大字鉛印三十二本御批通鑑輯覽三元二角○明季稗史彙編七角○刑案匯覽連箱八元○刑案彙編一元五角○西學格致十六種三元○通商始末記四[illegible]○西國志略一元五角○日本新政考四角○紅樓夢補六角○閱微草堂五角○燕山外史二角○王氏六科準繩六元○本草綱目三元○徐氏十三種一元六角○瑪瑙大全三元○洋務[illegible]官圖一角○紅樓奪彩圖一角○新年西湖勝景圖五分○硃印單文陞官圖一角○繪圖四千字文一角○繪圖六千字文一角○繪圖三字經五分○繪圖千字文五分○繪圖百家姓五分

上海昌中書局啓

集成圖書公司

小學數科初等國文教授案 第一學年前期下 價一角半

算學教範 第一學年前期下 價一角半

圖畫範本 第一學年前後二期 價每冊一角

圖畫教授案 第一學年前後二期 價每冊一角

均出版◎仍有小學教科全書總例奉贈

新紳士實業民修譜

謝自曾五公遷居謝家埭家譜於咸豐戊午修緝後迄今五十餘年從未重修今邀集族人重議修緝如有別居外省的係曾五公支派即將祖父存歿年諱暨本身功名兄弟子女妻妾何氏女適何處詳細抄寄上海二馬路瑞記洋行謝鼎泰經收彙寄限定年底截止特此預知

謝氏宗祠白

乙2021

封精固遺　服保命衛生

京都天寶齋純陽遺精必愈丸一服即止神効無比壯陽種子如操左券

四海馳名　三日必愈

衛生家之言曰人身之所賴以生活者端賴血輪血輪枯則人必死然血之成成于精精竭則血何由生故衛生之視精實以為衛生保命之大本也人世之患遺精者其故雖複雜大都不外乎戕代過度身體淘弱相火妄動精關不固或由于交媾之際忍精不洩或溫熱蘊結心腎不交久則面黃肌瘦百病叢生半夜盜汗輕則不能延嗣重則癆瘵徙成不起矣本齋研究醫理十餘年又訪求名醫指教始獲此立止遺精純陽保命丸誠空前絕後古今無二之奇藥出售以來治愈遺精無數且能種子壯陽養身衛體使精清化濃精轉熱不病祟遺滑精視艷先流未媾即洩者立刻愈止也謂予不信三日必驗我同胞有遺精之患者其注意茲每料洋四元每盒一元受病輕者須服一料重則二料定能包愈斷根生男育女矣

本齋設上海二馬路西鼎新里石庫門內

乙2286

泰西化學精製燕窩眞珠牛骨髓粉有奪天造化之功

泰西安利醫生神藥來滬○欲享上壽欲廣嗣續欲強身體欲除痼疾請嘗此藥定可如願以償誠絕世補品功超市上一等

中華補劑備矣衆矣然藥性之純陽者氣味霸烈其失太剛藥性之純陰者功效緩薄其失也過柔推原其故因不知化學泡製之法兼無取精用宏之方欲求如本士所製燕窩眞珠牛髓粉之不剛不柔力大效速者非從古未見未聞且各國莫與比倫若言過其實儘可立刻試驗只須略服少許狂奔數十里毫不氣喘此補氣之明證也又行房後或食三錢腰腿毫不酸軟精神照常培增此補腎生精之明證也故無論虛不受補之人試服數日立見體充精滿面目光昌威重如山連服三旬身體包可加重廿磅西人統年常服故體質倍形強壯每歲幾銷數百萬匣之多則功效之神尚何待言南洋各埠華人餌補最信乎此以其血肉之品無尅伐之弊又與華人體氣極宜是以從者衆善能補腎潤肺健脾填骨髓和血脈平三焦安五臟化痰止咳平肝清心凡先天不足後天失調以致陽痿乏嗣咳血還精步履無力形神委困一切陰虛陽虛氣虛血虛衰弱之症無不靈效神驗歷經中西人士試驗鑿鑿可憑僉云補劑中首屈一指妙在全無燥氣異常適口衛生者盍請一試方信斯言不謬耳每匣一元每打十二匣十元遠近托郵政局函購最妥信力自給

經售處在上海四馬路北首望平街大隆燕窩公司內假冒甚多認明地址牌記為要

乙2323

中英大藥房所售之乃安戒煙藥片

此善戒洋烟第一良藥也名曰乃安係西醫博士惠之官名也曾經考驗遐邇馳名服法另詳仿單此啓

每盒大洋二元五角小盒一元二角五分

乙2513

天下無雙眼科聖藥

此藥係日本第一眼科名醫醫學博士并上通泰先生傳授而東京大學教授藥學博士下山順一郎先生督製功效之顯著自不待言

此藥專治　眼赤眼脂　眼瞼糜爛

傳染病眼　迎風流淚　眼內搔癢

光明眼科 日月水

瞳人上翳　目睛受損　視物不明

疲勞致病等症　大瓶價廿一角　小瓶一角

乙2494

本舖大日本東京

上海英界大馬路拋球場

東亞公司大藥房

贈燕醫生七種良藥專託中西大藥房總經理

玆者本醫生秘製良藥七種載明仿單已歷百餘年聲名洋溢傳遍地球所到之處人盡歡迎今中國各碼頭添貨日增而本醫生環顧歐洲有應接不暇之勢是以特託上海中西大藥房爲總理價目章程照舊批發于西歷八月一號即華歷六月二十三日起凡貴各大寶號賜顧者請逕向中西大藥房交易可也耑比廣告諸惟　共鑒

燕醫生父子藥房馮達勞謹啓

乙2637

中西大藥房聲明接辦燕醫生七種良藥總理

啓者燕醫生製七種家用良藥功效之速銷用之廣早已名播五洲傳遍中國士夫信用孺婦皆知分銷批拆均有定章今于西歷八月一日即華歷六月二十三日起歸本藥房總理發兌折扣多少一仍其舊凡外省　各寶號向銷燕醫生各藥無論整箱拼箱妥速裝寄原件報關出口派司免稅隨時照辦以副光顧賜函寄上海四馬路本藥房爲荷此佈

上海中西大藥房謹啓

乙2636

上海中西大藥房

新到白金紙每筒拾二張售洋壹元五角

乙2660

謝樹　辦香廬家藥寶佳製半夏

辦香廬主人鑒昨接尊
製半夏凡有久咳不愈
及氣喘多痰之症僕告
分給試服靡不藥到回
春〻疴立起一時聞傳
頌聲載道茲匯上大洋
四元八角望再付二大
匯為禱此請　道安閭
省城內南大街黃巷口
鄭啟臣頓首　啟者僕
氣體素虛納食皆化為
痰偶感風寒即咳嗽大
作困頓床褥甚至數日
不食累月不已自服尊
製半夏已久不復發精
神為之一爽感甚感甚
徽州府歙縣暑敖文波
頓首　春間全泰盛帶
到尊製半夏含弟之猪
半痛病服後竟未復萌
前日外祖毋猝然痰中
諸醫東手服之亦得起
死回生寸東感激永矢
勿設　直隸試用識鄧
思思頓首　上海盆湯
評新禱南埬西首約十
錄家毅德里內 乙2307

龍旗出售

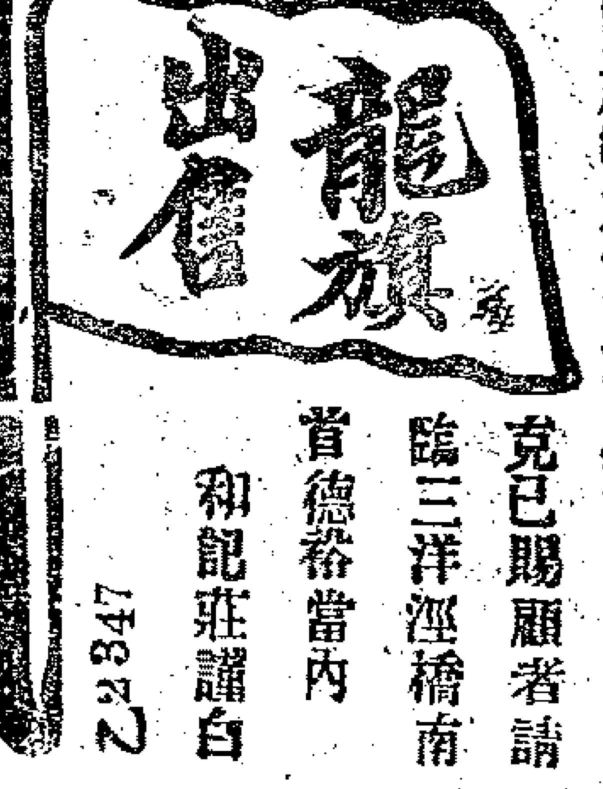

本莊專製中國大小龍旗兼製造
國旗繳定價比衆公道臺批格外
克已賜顧者請
臨三洋涇橋南
首德裕當內
和記莊謹白 乙2347

喇司勞士

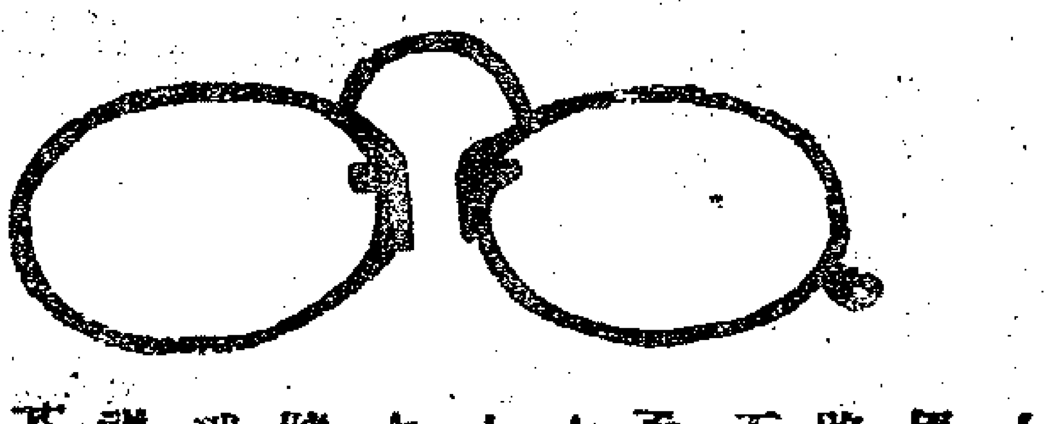

英大馬路五百六十號瑞祥泰號隔壁
明晶 SHANGHAI 洋行

天下頭等
眼鏡無論
年老年輕
及各種眼
光均可合
用其玻璃
白晶黑等
色及眼鏡
架金銀鋼
銅各色俱
有其價由
洋兩元起
碼至洋一
百元為止
自本行售
出之各種
眼鏡均包
貴客合用
如練眼光
不取分文
特此佈告
甲304

京都天寶齋
中外第一
耳聾丸

耳聾丸一藥市上售者
雖多祗有精痊之功實
無復聰之方惟本齋以
藥以驗而知靈查方選
試而知效秘製是丸廣
濟世八無論男女老幼
遠年重聽服完一料當
能轉聾為聽諸君請嘗
試之始信中外第一也
每料一斤洋四元每匣
洋一元鋪在上洋二馬
路鼎新西里石庫門內 乙2573

公信洋行
五金什貨廣告

今本行在外國
名廠專辦五金
什貨物料精眞
貨色各樣花磚
堅固價值公道
向為中外紳商
稱許今更到有
新式各貨如有
意購定者請移
玉到本行面訂
是荷 乙2274
五馬路公信洋
行謹啓

紅酒零臺批發

晉隆洋行老牌美國紅酒今歸味甘
經售此酒早已馳名中外其性本號
而純能清心解渴健脾活血補精益
神眞衛生之妙品也如蒙中外紳商
賜顧者請向上海外虹橋昌昇泰定
購可也德律風一二七四號

外埠分售處
鎮江昌昇泰
蕪湖胥泰號
漢口昌升泰
寧波葆山號
威海衛福泰
烟台合興號
營口瑞成恆
南京泰昌興
九江和昌號
宜昌利昌號
青島興記號
烟台合順號
大連灣德昌
營口恆昌德
乙2416

盤店聲明

虹口北四川路貿昌
外國木器店將生財
裝修貨底憑中如數
盤與鴻興號開張當
已銀貨兩交清訖所
有貿昌名下各項往
來賬目以及各洋行
定貨一切概向貿昌
店東部堯山處自行
理楚不涉鴻與號之
事特此登報聲明
鴻興號告白 乙2646

遺失提單

五月廿大吉進
口卅號提單計
R唛黃豆二百
六十五件出過
二百十件倘存
五十五件該提
單在途遺失已
向日清公司聲
明作為廢紙另
補小提單為憑
特此告白
漢記掛失 乙2508

京都天寶齋
嫩面玉容散

此散治女男
面上油膩壘
氣烟色酒刺
雀班暗晦等
患每晨搓擦
自然嫩嬌滋
潤清秀眞整
顏妙品也每
瓶三角每洋
照拆四瓶
鋪分上海二
馬路中市 乙20[illegible]

遺失派司

茲六月初六大
貞九由漢進口
唛大黃廿
一件計重
五十四担八十
九觔該派司在
海關還失今向
海關說明另補
派司前派司作
歷望勿收用特
此聲明
東和公啓 乙2645

聲明清理

本店已將生財裝
修貨底如數盤與
鴻興號開張至本
店所該各項往來
欠款等務請各寶
號於本月念五日
一點鐘至四點鐘
止駕臨海甯路匯
心園茶館理賬取
銀恐未遇知特此
佈聞
虹口北四川路貿
昌木器號白 乙2647

包愈婦女白帶第一聖藥
異法即愈白帶

婦女赤白帶之症皆因濕熱積滯月經不調
或肝經鬱火寒痰或房勞耗傷膀胱受濕以
致脾胃不和腹痛腰酸面黃肌瘦本堂製煉
婦科白帶靈丹專治赤白帶之症立奏神效
功能
除宮
中之
濕提
下陷之氣化痰解鬱清火調元是以帶下即
止腹痛立愈開胃健脾平肝生血月經調而
身體壯也每大盒四元中盒二元小盒一元
廣東彭壽堂鋪分上海英租界棋盤街中市
朝東門面交易 乙2411

四川利濟通寶記

本店出售參茸加味戒
煙丸此丸無嗎啡之毒
皆用貴重之品有癮者
服之則可斷癮無癮者
服之亦可除病延年並
可治頭痛腹泄諸病諸
同胞誤入黑籍者速來
購治本店格外克已也
上洋法大馬路西首卜
鄰里對門坐北朝南便
是 乙2618
寶善堂專治五淋白濁
婦女白帶等丸

上海
華英大藥房啓

本藥房新到
醫生傢伙牙
科材料几應
用要件一概
齊備又新到
照相器具材
料甚多均是
各國名廠所
出式樣新巧
價值公道賜
顧者請速來
購取為盼 乙2273

寶順洋行保險

本行設中最先
辦理火險歷有
年所敝公司在
上海創歷行餘
年資本頗鉅賠
款迅速恐未周
知爰特登報無
論行號棧房生
財家私一律可
保價極克已倘
荷見顧請至二
馬路外灘本行
帳房面議此佈
甲83

莊票被竊

本行昨晚倫去恆益莊票一
紙第八千另八十四號本月
廿二期[?]元四百另四兩又
一紙第八千另八十五號本
月廿二期[?]元三百六十兩
鴻餘莊票一紙第三千七百
五十二號本月廿二期[?]元
一百八十兩正又萬大莊票
一紙第二百五十七號本月
廿二期[?]元四十兩正此四
票當與該莊說明作廢望中
外各寶號切勿收用特此聲
明此佈
寶和洋行啓 甲

美界仁智里
括打藥房經售
日本全國有名藥房
八十五家良藥
乙2410

信記 LYTHITE

啓者本行現有最新各色刷粉顏色
鮮艷刷於墻壁之上其色經久不壞
其用法最易祗須冷水調和即便可
用此顏色粉分二種有用墻屋之外
者有用墻屋之內者均能光彩奪目
蓋此顏色粉乃英國里台港廠以上
等材料加工配製刷於墻壁之上其
色久遠如新另實雪白刷粉其質細
嫩光亮無凸無論板壁坭墻刷之能
使房屋透光不但物美其價亦廉如
仕紳貴商欲看樣識購者請至二馬
路第十二號門牌三層樓面議可也
英商信記洋行謹啓 甲384

香港太古糖局
車糖出售

本行由港自運SC
B唛冰糖BA唛五溫
四溫四溫牛CW唛
溫[?]二五乂唛四
H唛三溫車糖出
售如　貴客欲買
祈請到本帳房面
議買定即收定銀
如過期不出將定
銀罰去特此佈聞
上海老太古洋行
謹啓 甲390

影射假冒男盜女娼
始創眞正戒烟嘓噣仙草

此草只有本堂一家出售簡服香
便永無後患每包一錢廿每洋五
十包批發
公道賜顧
者認明本
堂士旁城
字燕不受
斯寄售北
京前門外
攜子寓內
鴻聚形南
上洋法馬路寶興里對門
紙局
城隍堂恆記啓 乙2380

廣東黃慎堂老鋪

創自道光辛卯秘製扶元
搜毒藥膠不瀉不墜几花
柳染毒酒濕胎毒勻百發
百中倘吃偏市上丸藥[illegible]
無靈者速來一試不愈還[illegible]
洋○祖鋪粵城○佛山○
香港○上洋五馬路中市
乙2354

京都天寶齋
八寶化毒丹珠黃下疳散
珍珠琥珀立止五淋白濁丸

夫淋濁一症因酒濕熱毒而成或花柳場中
傳染以致小便刺痛溺管閉塞淋溺不止步
履艱難腫痛不堪大受其累服此丸立刻消
腫利便止濁定痛清火化毒去濕輕者一瓶
重者
二瓶
能可
包痊
不但除病而且身壯體健培元養精治淋濁
之妙藥也每匣洋一元八寶化毒丸每瓶二
元珠黃下疳散每瓶七角專治男婦楊梅結
毒橫痃下疳陰戶腫爛等症服則立愈永無
後患上洋二馬路中西鼎新里石庫門交易
乙2305

祖傳秘製

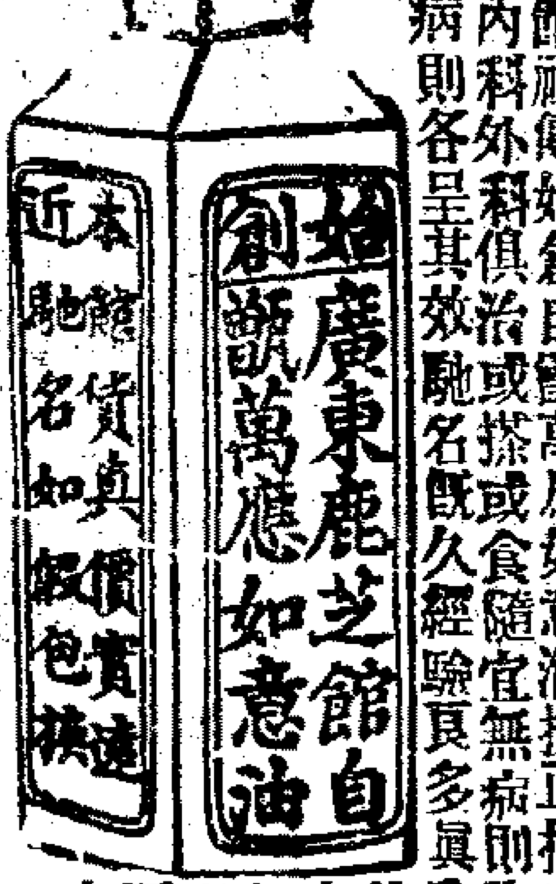

本館祖傳始創自甑萬應如意油扶正抑邪性和功
被內科外科俱治或搽或食隨宜無病則分益諸經
有病則各呈其效馳名既久經驗良多眞為濟世之
慈航護身
之至寶也
氣味清香
與別家不
同請嘗試
之每瓶洋
一元○五
角○一角○五分○三分○自甑薄荷油○萬應玉
樹神油價同上○薄荷錠每錠洋三角○鋪在上海
老巡捕房對門分設杭州清河坊又蘇州閶門中市
乙2382

任祥茂外國木器
鐵床籐椅再減價

新到單人鐵床每
只洋十二元寸角
柱雙人銅橫床條
只洋十八元黃檬
籐椅每只洋一元
六角五分原箱另
議製造外國木器
楊床籐椅比衆公
道另備洋式椅子
數千只出租光顧
請至三茅閣橋下
棋盤街便是
乙2264

洋棧召租

啓者茲新有
關後面四川
路五十六號
即老隆茂棧
洋房高大[illegible]
亮異常加欲
租者新向本
與帳房接洽
其價格外相
宜特此告白
瑞和洋行啓 乙2375

召租

茲有跑馬[illegible]
後馬霍路[illegible]
造單宅庫門
以及二間一
廂三間二[illegible]
自來水曬[illegible]
俱全房子[illegible]
益求精租價
從廉如欲[illegible]
者請至洒[illegible]
路一號樓房
而定 乙2[illegible]
德和洋行啓